

Aviso: [2026-02-03 16:09] este documento é uma impressão do portal Ciência_Iscte e foi gerado na data indicada. O documento tem um propósito meramente informativo e representa a informação contida no portal Ciência_Iscte nessa data.

Informação Desatualizada: A informação contida neste perfil público poderá estar desatualizada.

Alexandra Pereira

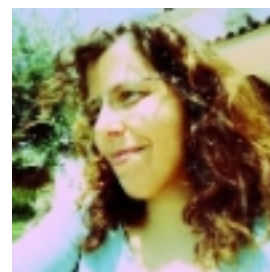

Áreas de Investigação

Sociologia das Migrações

Imigração Nepalesa

Transnacionalismo

Negócios Imigrantes

Empreendedores Imigrantes

Redes Migrantes

Tráfico Humano

Qualificações Académicas

Universidade/Instituição	Tipo	Curso	Período
Ordem dos Psicólogos Portugueses	Outro tipo de qualificação	Tests of Access to Clinical Specialty, Council of Portuguese Psychologists (OPP)	2020
Universidade de Lisboa Instituto Superior de Economia e Gestão	Doutoramento	Sociologia	2019
Universidade de Lisboa Instituto de Ciências Sociais	Doutoramento	Sociologia	2018

Universidade de Lisboa Instituto de Ciências Sociais	Pós-graduação	Diploma of Data Analysis in Social Sciences - MAXQDA 2018 (Post-Graduate Training)	2017
Ordem dos Psicólogos Portugueses	Outro tipo de qualificação	Diploma of Training by the Council of Portuguese Psychologists (OPP) - Delegation of Lisbon, Lisbon	2017
Universidade de Lisboa Instituto de Ciências Sociais	Doutoramento	Sociologia	2016
Clinic NAPsicologia	Outro tipo de qualificação	Training in Relational-Dialogic Psychotherapy	2016
Ordem dos Psicólogos Portugueses	Outro tipo de qualificação	Effective Member N° 16483 of the Portuguese Psychologists Council (OPP)	2014
ArCo - Centro de Arte e Comunicação Visual	Licenciatura	Artes Plásticas - Pintura	2011
Instituto Politécnico de Tomar	Outro tipo de qualificação	Formation in AutoCad, InDesign and Photoshop	2011
Instituto Politécnico de Tomar	Licenciatura	Artes Plásticas - Pintura e Intermédia	2010
Instituto Politécnico de Tomar	Pós-graduação	Diploma of the Mobility Internship of the BA in Painting and Intermedia	2009
IEFP	Curso de Especialização Técnica	Estágio Profissional de Psicologia	2007
Instituto do Emprego e Formação Profissional	Pós-graduação	Diploma of the Professional Internship in Psychology	2007
British Council, Lisbon	Outro tipo de qualificação	Diploma of Advanced Training in English and IELTS Test	2007
University of Hull	Mestrado	MA in Women, Gender and Literature	2007
Universidade Nova de Lisboa Faculdade de Ciências Sociais e Humanas	Mestrado Integrado	Línguas, Literaturas e Culturas	2006
Portuguese Authors Society/Professor Gianluca Miraglia, PhD	Outro tipo de qualificação	Scriptwriting and Screenwriting Course - Portuguese Society of Authors, Lisbon	2005
Universidade de Coimbra	Licenciatura	Psicologia - 5 Anos	2004
Universidade de Coimbra	Curso de Especialização Técnica	Psicologia Clínica Dinâmica e Sistémica	2004
Universidade de Coimbra Faculdade de Psicologia e de Ciências da Educação	Mestrado Integrado	Diploma in Psychology - Branch Clinical Psychology - Dynamic and Systemic	2004
Universidade de Coimbra Faculdade de Psicologia e de Ciências da Educação	Outro tipo de qualificação	Training in Analysis and Lacanian Formation	2004
Universidade de Coimbra Faculdade de Psicologia e de Ciências da Educação	Outro tipo de qualificação	Diploma of the Curricular Internship in Clinical Psychology	2003
Escola Secundária Jácome Ratton	Outro tipo de qualificação	Diploma of Secondary School: 12th Year	1998

Total de Citações

Web of Science®	27
Scopus	31

Publicações

• Revistas Científicas

- Artigo em revista científica

1	<p>Pereira, C., Pereira, A., Budal, A., Dahal, S., Daniel-Wrabetz, J., Meshelemiah, J....Pires, R. P. (2021). 'If you don't migrate, you're a nobody': Migration recruitment networks and experiences of Nepalese farm workers in Portugal. <i>Journal of Rural Studies</i>. 88, 500-509</p> <p>- N.º de citações Web of Science®: 27 - N.º de citações Scopus: 31 - N.º de citações Google Scholar: 52</p>
---	---

• Livros e Capítulos de Livros

- Autor de livro

1	<p>Pereira, A. (2007). <i>Book Continhos de Alfarrobeira</i>. Coimbra. Sinapses Editora Online. Sinapses Editora Online (Ed.).</p>
2	<p>Pereira, A. (2006). <i>Book Expresso Latino</i>. Palimage / Terra Ocre Edições. Palimage Terra Ocre Edições (Ed.).</p>

• Outras Publicações

- Working paper

1	<p>Pereira, A. (2019). "Ricos e Pobres no Alentejo": Exploração Laboral e Transformação nas Expectativas dos Trabalhadores Agrícolas Nepaleses em Portugal. "Rich and Poor in Alentejo": Labor Exploitation and Transformation in the Expectations of Nepalese Agricultural Workers in Portugal.</p>
---	--

- Artigo sem avaliação científica

1	<p>Pereira, A. (2020). "Nepalese Immigrant Women in Lisbon - Sociodemographics, Characterization and Integration Challenges". <i>European Bulletin of Himalayan Research – EBHR</i>, Heidelberg, London, Paris, South Asia Institute/SOAS/CNRS.</p>
2	<p>Pereira, A. (2019). "Dhat Syndrome Among South Asian Immigrants in USF Baixa - Martim Moniz (Lisbon)". <i>Revista Psicológica</i>, FPCE.</p>
3	<p>Pereira, A. (2019). <i>Translating Doctors and Calling Healers Back Home Integration Process and Health Challenges Faced by Nepalese Women Immigrants in Lisbon-Portugal</i>. <i>Comparative Migration Studies</i>.</p>
4	<p>Pereira, A. & Dahal, S. (2017). "Many Struggles: Most Nepali Migrant Workers in Portugal Don't Have Legal Papers or Are Working in Precarious Jobs". <i>My Republica</i>.</p>

5	Pereira, A. (2006). "Ambivalent Self-Identity In Teenagers". Revista Psychologica, FPCE.
6	Pereira, A. (2005). "Addiction, Personality and Pseudoidentity". Revista Psychologica, FPCE.
7	Pereira, A. & Gomes, J. (2004). "Hepatitis C - Epidemiology and Treatment in CAT Coimbra's Patients". Article for the Publications of CAT Coimbra/FPCE, University of Coimbra and IDT/Ministry of Health, under supervision of Doctor Joaquim Gomes.
8	Pereira, A. & Vieira, C. (2004). "Drug Addiction and Psychiatric Comorbidity - Symptomatology of Axis 1 and Personality Disorder". Publications of the NEPPUS - Núcleo de Estudos das Perturbações por Uso de Substâncias, CAT of Coimbra and University of Coimbra.

- Outras publicações

1	Pereira, A. (2019). "Translating Doctors and Calling Healers Back Home: Integration Process and Health Challenges Faced by Nepalese Women Immigrants in Lisbon-Portugal". Comparative Migration Studies.
2	Pereira, A. (2018). Informal consultancy, for the Hospital Center of Central Lisbon (seven Hospitals of Lisbon) on Nepalese Immigration. Informal consultancy, for the Hospital Center of Central Lisbon (seven Hospitals of Lisbon), Family Health Unit of Martim Moniz, Health Center of Penha de França and Hospital Dona Estefânia, related to Nepalese immigration assistance in Lisbon, its socio-cultural specificities and health needs. USF Baixa – Martim Moniz, Health Centre of Penha de França and Hospital Center of Central Lisbon (CHLC).
3	Pereira, A. (2018). Migration to Portugal Blogspot.
4	Pereira, A. (2018). Meetings About Migratory Experiences: Nepalese Immigration in Rural and Urban Settings. Main Talk on: "Nepalese Businesses in Lisbon and Human Trafficking for Rural Labour Exploitation"
5	Pereira, A. (2018). Other Technological Competences, Applicable to the Social Sciences. Other Technological Competences, Applicable to the Social Sciences: NVivo, SPSS, Mac, Atlas Ti, NVivo, SQDA, WebQDA, Mendeley, Data Treatment and Client Handling Programs, Archival, Data Visualization Software in Social Sciences (Tableau Server).
6	Pereira, A. (2018). Processos de Transnacionalismo nos Empresários e Trabalhadores Nepaleses em Lisboa. Processos de Transnacionalismo nos Empresários e Trabalhadores Nepaleses em Lisboa.
7	Pereira, A. (2017). Imigração Nepalesa em Portugal/Lisboa - Empreendedorismo e Associações Étnicas. Imigração Nepalesa em Portugal/Lisboa - Empreendedorismo e Associações Étnicas.

- Dissertação de Mestrado

1	Pereira, A. (2003). Clinical Cases at CAT Coimbra – Intervention in Toxicomanies. Universidade de Coimbra Faculdade de Psicologia e de Ciências da Educação.
---	--

- Tese de Doutoramento

1	Pereira, A. (2018). Transborder Himalaya: Transnationalism Processes Among Nepalese Entrepreneurs and Workers in Lisbon (PhD Thesis). Universidade de Lisboa Instituto Superior de Economia e Gestão.
---	---

- Periódico generalista

1	Pereira, A., Dahal, Sanjeev & Dahal, S. (2017). "Many Struggles: Most Nepali Migrant Workers in Portugal Don't Have Legal Papers or Are Working in Precarious Jobs". My Republica, Nepal Republic Media Ltd., Kathmandu.
---	--

- Relatório

1	Pereira, A. (2019). Final Report - FAMI Project (PT/2017/FAMI/158): Migration and Trafficking for Labor Exploitation. Nepalese in Agriculture in Portugal.
2	Pereira, A. (2018). Comprehensive Collection and Selection of Labor Legislation Applicable to Immigrant Workers in Portugal and Europe, for Intermediate Report - May 2018. In the framework of the Project Immigration and Trafficking for Labour Exploitation: Nepalese in Agriculture in Portugal, for Audax-IUL and CIES / ISCTE-IUL, in partnership with the Consulate of Nepal in Portugal, and with funding from the ACM. ISCTE-Instituto Universitário de Lisboa Centro de Investigação e Estudos de Sociologia.
3	Pereira, A. (2017). "Nepalese Immigration in Portugal/Lisboa - Entrepreneurship and Ethnic Associations", in Articles and Presentations for InterUniversity PhD Program - OpenSoc. Universidade de Lisboa Instituto Superior de Economia e Gestão.
4	Pereira, A. (2017). "Nepalese Immigration in Portugal/Lisbon - Sociability Networks", in Articles and Presentations for InterUniversity PhD Program - OpenSoc.
5	Pereira, A. (2016). "Nepalese Immigration in Portugal/Lisbon - Sociodemographic Characterization and Environment of Origin" in Articles and Presentations for InterUniversity PhD Program - OpenSoc.
6	Pereira, A. (2016). Relatórios Trimestrais de Investigação Para Tese Doutoral.
7	Pereira, A. (2015). Trimonthly Research Reports for PhD Thesis. 3
8	Pereira, A. (2009). Education and Social Inclusion Through the Arts, Final Report of the Mobility Internship, for the BA in Painting and Intermedia. Vegas Gallery; Dutch Embassy in London; Dutch Cultural Pop-Up Space in London; Instituto Politécnico de Tomar.
9	Pereira, A., Bernardes, S., Bernardes, S. & Perdigão, A. (2007). "Socio-Economic Level and School Integration of the Youth from Amadora and Sintra Municipalities - Nível Socioeconómico e Integração Escolar dos Jovens dos Concelhos de Amadora e Sintra". Instituto do Emprego e Formação Profissional.

• Conferências/Workshops e Comunicações

- Comunicação em evento científico

1	Pereira, A. & Rahman, S. (2018). Meetings About Migratory Experiences: Nepalese Immigration in Rural and Urban Settings. Meetings About Migratory Experiences: Nepalese Immigration in Rural and Urban Settings.
2	Pereira, Cláudia, Pereira, A., Budal, A. & Dahal, Sanjeev (2018). "If you don't emigrate, you're no one". Profiles, experiences and networks of the Nepalese (ir)regular immigrants in agriculture in Portugal. Migration and Labor Exploitation of the Nepalese in agriculture in Portugal.
3	Pereira, A. (2016). "Nepalese Women Immigrants in Portugal". Workshop Gender and Migration IGOT/IMISCOE.

4	Pereira, A. (2016). "Organizações Comunitárias da Imigração Nepalesa em Lisboa". Congresso Nacional de Sociologia.
5	Pereira, A. (2016). "O Novo Fluxo Imigrante Nepalês com Destino a Portugal". Congresso da Associação Portuguesa de Antropologia .

Projetos de Investigação

Título do Projeto	Papel no Projeto	Parceiros	Período
Imigração e tráfico para exploração laboral. Nepaleses nas estufas em Portugal	Assistente de Investigação	CIES-Iscte	2018 - 2019

Prémios

Best Short Story Award for "Cristais Como Nós" (Theme: Racism). From the Book Continhos de Alfarrobeira. São Paulo, Brazil. (2011)

Award at Best Young Creators Show – Field of Literature, Portuguese Club of Arts and Ideas (CPAI). (2006)

Best Narrative Fiction Award for the Book "Expresso Latino". NOVA FCSH and Montijo Municipality. (2005)

Award at Best Young Creators Show – Field of Literature, Portuguese Club of Arts and Ideas (CPAI). (2005)

Associações Profissionais

Ordem dos Psicólogos Portugueses - OPP (2014 - 2025)

Portuguese Psychologists Council (OPP) (2004 - 2020)

Associative Libraries of the Municipality of Abrantes. Experience as a Volunteer. (2002 - 2008)

Activities of the República Corsários das Ilhas.
University of Coimbra. Experience as a Volunteer.
(2002 - 2004)

Centre for Studies in Cinematography.
AAC – Academic Association of Coimbra. Coimbra University. Experience as a Volunteer.
(1998 - 2004)

NEPCE – Nucleus of Students of Psychology and Educational Sciences.
University of Coimbra. Experience as a Volunteer.
(1998 - 2004)

Organização/Coordenação de Eventos

Tipo de Organização/Coordenação	Título do Evento	Entidade Organizadora	Ano
Membro de comissão científica de evento científico	Approved as a doctorate-holder researcher in the Project of the European International Consortium BioVoices, Department of Applied Social Sciences, FCT-NOVA Caparica, Lisbon. (the project didn't develop due to the reallocation of European funding)		2019
Membro de comissão organizadora de evento não científico	Difusão de ciência: "Nepaleses na Agricultura em Portugal. Perfis, experiências e redes migratórias." Reunião multilateral co-organizada com Cláudia Pereira, AHSA, CLAIM, entidades governamentais e não-governamentais. Intervenientes: Cláudia Pereira, Alexandra Pereira, AHSA, CLAIM Odemira e autoridades governamentais e não-governamentais.	CIES, ISCTE-IUL, AUDAX	2018 - 2019
Coordenação geral de evento não científico	Difusão de Ciência: Preparação e Execução de Reunião Multilateral no Alto Comissariado para as Migrações - Incluindo Representantes de 3 Ministérios, CAP, CIES e ACM	CIES, ISCTE-IUL, AUDAX	2018 - 2019
Membro de comissão organizadora de evento não científico	Difusão de ciência: "Nepaleses na Agricultura em Portugal. Perfis, experiências e redes migratórias." Reunião multilateral co-organizada com Cláudia Pereira, com a colaboração de Isa Dias, cooperativa Madrefruta. Apresentação e discussão dos principais resultados do Projecto "Nepaleses na Agricultura em Portugal" aos 43 produtores associados da Madrefruta e 17 entidades governamentais e não-governamentais. Intervenientes: Cláudia Pereira, Alexandra Pereira, João Bento e Isa Dias (Madrefruta), Manuel João Ramos (CEI-IUL), Kamal Bhattarai (ISPUP - Universidade do Porto) e autoridades governamentais e não-governamentais.	ISCTE-IUL, CIES-IUL, AUDAX	2018 - 2019
Membro de comissão organizadora de evento científico	Seminário Internacional: Migração e Exploração Laboral dos Nepaleses na Agricultura em Portugal	Course of Family and Migration, European Master on Social Work with Family and Children; Project "Immigration and labor exploitation. Nepalese in agriculture in Portugal" (PT/2017/FAMI/158); em colaboração com os eventos periódicos: "Encontros sobre Experiências Migratórias" (Meetings of Migratory Experiences)	2018
Membro de comissão organizadora de evento não científico	Co-organisor of the International Scientific Conference: "Migration and Labor Exploitation of the Nepalese in Agriculture in Portugal" (CIES/ISCTE-IUL) - http://observatorioemigracao.pt/np4/6395.html		2018

Coordenação geral de evento científico (com comissão científica) fora do ISCTE-IUL	Multilateral Meeting at Madrefruta Cooperative of Producers (Olhão), gathering multiple Government bodies of Portugal, Nepal and Bangladesh, SEF, ACT, CNAI-ACM, NRNA, APAV, among others. For discussion of results of the project "Migration and Labor Exploitation of the Nepalese in agriculture in Portugal", knowledge dissemination and to find common grounds for bilateral agreements.		2018
Membro de comissão organizadora de evento científico	Co-production of informative flyers and pocket cards, in English and Nepalese, for Nepal and Portugal - aimed at preventing and assisting victims of human trafficking networks and labor exploitation processes in Portugal. Production of webpage and other additional informative material, online and printed. Framework of the Project Immigration and Trafficking for Labour Exploitation: Nepalese in Agriculture in Portugal.		2018
Membro de comissão organizadora de evento não científico	Workshop Coordination and Programming – Nepal Day: a set of lectures on Nepalese immigration in Lisbon, held at Hospital Dona Estefânia, for all the professionals of the seven Hospitals of CHLC – Hospital Center of Lisboa Central. In collaboration with Dr. Kamal Bhattarai (Institute of Public Health – ISPUP/University of Porto), Nurse Anabela Namora and Nurse Ivete Monteiro (Hospital Dona Estefânia-CHLC). Hospital Dona Estefânia/CHLC, Lisbon http://www.chlc.min-saude.pt/wp-content/uploads/sites/3/2019/05/Poster-Caminhos-de-Proximidade-AMCA.pdf		2018
Membro de comissão organizadora de evento científico	Workshop - Pacientes Nepaleses em Portugal: Desafios no Cuidar	Hospital Dona Estefânia (Enfermeiras Ivete Monteiro e Anabela Namora), Inês Lourenço e Jason Fernandes, CRIA, ISCTE-IUL, Kamal Bhattarai, ISPUP- Universidade do Porto	2018
Membro de comissão científica de evento científico	Fieldwork (35 interviews with workers, smugglers, recruiters and agricultural entrepreneurs, participant observation, field diary and ethnography), transcriptions, data processing and analysis and writing of scientific articles, within the framework of the Project Immigration and Trafficking for Labour Exploitation: Nepalese in Agriculture in Portugal, for Audax-IUL and CIES / ISCTE-IUL, in partnership with the Consulate of Nepal in Portugal, and with funding from the High Commission for Migrations (ACM). Coordination: Professor Cláudia Pereira, PhD		2018
Membro de comissão científica de evento científico	Reuniões Científicas / Lunch Writing Seminars (CIES/ISCTE-IUL, UNOCD, Viena e The Ohio State University, Columbus), Lisboa.	Cláudia Pereira, Joana Azevedo e Raquel Matias, CRIA e CIES, ISCTE-IUL	2018

Membro de comissão organizadora de evento não científico	Preparatory meetings and a clinical session / meeting with the entire health team (about 30 professionals) of the Family Health Unit of Martim Moniz on Nepalese immigration in Lisbon, socio-cultural and clinical aspects. In collaboration with Doctor Tatiana Consciência, MD (USF Baixa – Martim Moniz) and the researchers Jason Keith Fernandes and Inês Lourenço (CRIA/ISCTE-IUL). USF Baixa – Martim Moniz and CRIA/ISCTE-IUL Lisbon.		2018
Membro de comissão científica de evento científico	Participation in different debates, advisory meetings for health professionals, workshops and informative sessions, related with Nepalese immigration in Lisbon, at the Family Health Unit of Baixa-Martim Moniz, Hospital Dona Estefânia (CHLC), the Health Center of Penha de França and with medical interns from Nova University, together with the researchers Jason Fernandes and Inês Lourenço (CRIA/ISCTE-IUL), with Arianna Borelli, MD and Fabrizio Cossutta, MD, and with Anabela Namora, Registered Nurse and Ivete Monteiro, Registered Nurse. Lisbon.		2017 - 2020
Membro de comissão científica de evento científico	Discussant de diversos projectos de Mestrado de estudantes nepaleses do Programa MFamily Masters Erasmus Mundus (ISCTE-IUL / Universidade de Gotemburgo / Universidade de Stavanger / Universidade de Makerere), sobre alguns aspectos relativos à imigração nepalesa em Portugal, como a migração indocumentada, estilos parentais, adolescência e questões de género.	Sob orientação da Professora Doutora Maria das Dores Guerreiro e da Professora Doutora Cláudia Pereira. CIES/ISCTE-IUL, Lisboa.	2016 - 2018
Membro de comissão científica de evento científico	Elaboration of a set of scientific articles, among which articles submitted to various scientific publications individually and in collaboration, within the scope of the Project Immigration and Trafficking for Labour Exploitation: Nepalese in Agriculture in Portugal – 2017 and 2018.		2016 - 2020
Membro de comissão científica de evento científico	Research activities under the PhD Thesis Project for the Inter-University PhD Program in Sociology - Opensoc: Processes of Transnationalism Among Nepalese Entrepreneurs and Workers in Lisbon. (36 interviews with Nepalese entrepreneurs and 30 interviews with Nepalese workers in Lisbon, participant observation, field diary and ethnography), transcriptions, data processing and analysis, writing of articles and reports. Supervision: Professor João Peixoto, PhD		2014 - 2018
Membro de comissão organizadora de evento científico	Seminários e Conferências Sociologia Estudantes ICS	ICS - Universidade de Lisboa	2014 - 2016
Membro de comissão organizadora de evento não científico	Open Seminars and Conferences ICS – University of Lisbon.		2014 - 2018

Membro de comissão científica de evento científico	Extensive fieldwork and ethnographic experience in the PhD Thesis Transnationalism Processes Among Nepalese Entrepreneurs and Workers in Lisbon (including the production of Quarterly Reports) for the Inter-University PhD Program in Sociology - OpenSoc, with Nepalese immigration in Lisbon/Portugal: field diaries, video/audio recordings and photographic records, intense and prolonged contact with this immigration (also in Porto and Algarve, as well as Lisbon). Includes attendance at events, celebrations and meetings, private dwelling places, meetings.		2014 - 2018
Membro de comissão organizadora de evento científico	Encontro Internacional do IEEP - Lisboa	IEEP	2007
Membro de comissão organizadora de evento não científico	International Meeting of the IEEP - Lisbon.		2007
Membro de comissão organizadora de evento científico	Encontro IDT/Ministério da Saúde - "Memória do Futuro: 25 Anos de Intervenção em Toxicodpendência"	IDT/Ministério da Saúde	2003
Membro de comissão científica de evento científico	Ciclo de Conferências em Psicologia "Sementes ao Luar"	FPCE, Universidade de Coimbra, Coimbra	2003
Membro de comissão organizadora de evento não científico	Cycle of Conferences in Psychology Sementes ao Luar, FPCE, University of Coimbra, Coimbra.		2003
Membro de comissão organizadora de evento não científico	Meeting IDT/Ministry of Health - Memory of the Future: 25 Years of Intervention in Drug Addictions, Coimbra.		2003
Membro de comissão organizadora de evento não científico	Colloquium of the Portuguese Society of Psychoanalysis, Coimbra.		2002
Membro de comissão organizadora de evento científico	Colóquio da Sociedade Portuguesa de Psicanálise (SPP)	Sociedade Portuguesa de Psicanálise e FPCE - Universidade de Coimbra	2001 - 2002
Membro de comissão organizadora de evento não científico	Cycle of Conferences Risking Death (Arriscar a Morte), FPCE, University of Coimbra, Coimbra.		2000
Membro de comissão organizadora de evento científico	Ciclo de Conferências Arriscar a Morte	FPCE, Universidade de Coimbra, Coimbra	2000

Actividades de Difusão

Tipo de Actividade	Título do Evento	Descrição da Actividade	Ano
--------------------	------------------	-------------------------	-----

Comunicação/Conferência em encontro público de difusão para a sociedade	Nepaleses na Agricultura em Portugal. Perfis, experiências e redes migratórias. (com Cláudia Pereira, CIES-IUL, e Manuel João Ramos, CEI-IUL)	ISCTE-IUL, CIES-IUL, AUDAX. Co-organizado com Cláudia Pereira. Apresentação e discussão dos resultados do Projecto PT/2017/FAMI/158 aos 43 produtores associados da Madrefruta e 17 entidades governamentais e não-governamentais, incluindo Consulado do Nepal e Embaixada do Bangladesh. Participantes Alexandra Pereira, Cláudia Pereira, João Bento e Isa Dias (Madrefruta), Manuel João Ramos (CEI-IUL) e Kamal Bhattarai (ISPUP-Univ. Porto).	2019
Comunicação/Conferência em encontro público de difusão para a sociedade	População Nepalesa em Portugal (com Cláudia Pereira)	Org. por Inês Lourenço, Jason Fernandes, CRIA/ISCTE-IUL, e Alexandra Pereira, CIES-IUL. Reunião de discussão de casos clínicos e colaboração com profissionais de saúde e administrativos da Unidade de Saúde Familiar de Penha de França, Lisboa, parte do Projecto "Populações Sul-Asiáticas em Portugal – Instituições e Integração" e do Projeto "Imigração e tráfico para exploração laboral. Nepaleses nas estufas em Portugal".	2019
Publicação de difusão geral para a sociedade (periódicos generalista, jornais, etc.)	Migração para Portugal	Website, FB Page, Blog, Flyers e Pocket Cards Informativos	2018
Comunicação/Conferência em encontro público de difusão para a sociedade	Pacientes Sul-Asiáticos, incluindo Nepaleses: Desafios no Cuidar	Org. por Inês Lourenço e Jason Fernandes, CRIA, ISCTE-IUL, e Tatiana Consciência (USFBaixa-Martim Moniz). Reunião de discussão de casos clínicos e colaboração com profissionais de saúde e administrativos da Unidade de Saúde Familiar de Penha de França, Lisboa, parte do Projecto "Populações Sul-Asiáticas em Portugal – Instituições e Integração" e do Projeto "Imigração e tráfico para exploração laboral. Nepaleses nas estufas em Portugal".	2018
Comunicação/Conferência em encontro público de difusão para a sociedade	Mesa Redonda Populações Sul-Asiáticas em Portugal	Org. por Inês Lourenço e Jason Fernandes, CRIA, ISCTE-IUL, com a colaboração da Câmara Municipal de Lisboa, CNAI (Centro Nacional de Apoio aos Imigrantes do Alto Comissariado para as Migrações), e ARS (Administração Regional de Saúde)	2018