

Aviso: [2019-08-22 18:45] este documento é uma impressão do portal Ciência-IUL e foi gerado na data indicada. O documento tem um propósito meramente informativo e representa a informação contida no portal Ciência-IUL nessa data.

Alexandre Calado

Bolseiro de Doutoramento

CIES-IUL - Centro de Investigação e Estudos de Sociologia (ESPP)
[Desigualdades, Migrações e Territórios]

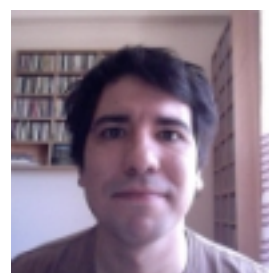

Contactos

E-mail alexandre.calado@iscte-iul.pt

Gabinete AA1.36

Currículo

Mestre em Estudos Urbanos, ISCTE - Instituto Universitário de Lisboa (2010), a partir de 2015 - Doutorando em Sociologia, ISCTE - Instituto Universitário de Lisboa. Atualmente desenvolve um programa de Doutoramento intitulado: "A resiliência comunitária e as transformações no Estado-providência: A crise e seus efeitos nas comunidades locais numa perspetiva comparada", orientado por Prof. Dr. Luís Manuel Capucha (CIES-IUL) e co-orientado por Prof. Dr^a. Kazimiera Wodz (University of Silesia, Katowice, Poland) e por Prof. Dr^a. Jane Grey (National University of Ireland, Maynooth). Desde 2012, é investigador do Centro de Investigação e Estudos em Sociologia do Instituto Universitário de Lisboa (CIES-IUL), onde tem estado envolvido como investigador em vários estudos em Sociologia na área da Educação, com ênfase na avaliação de políticas públicas, trabalhando tanto com instituições académicas quanto com instituições governamentais. Também tem estado envolvido em estudos de investigação sobre políticas públicas e pobreza, com ênfase em estudos de avaliação de programas públicos voltados para a redução da pobreza e da exclusão social, para políticas orientadas para políticas territoriais, como setores de atividade específicos, como as áreas de emprego e formação. Hoje em dia, além dos estudos de doutoramento, dedica-se a temas de pesquisa relacionados com a pobreza, resiliência social, desigualdades sociais, Estado-Providência, proteção social e trabalho.

Áreas de Investigação

Pobreza, Resiliência Social, Desigualdades Sociais, Estado-Providência, Proteção Social e Trabalho, Educação, Políticas Públicas.

Qualificações Académicas

Universidade/Instituição	Tipo	Curso	Período
ISCTE-IUL	Mestrado	Estudos Urbanos	2010
ISCTE-IUL	Licenciatura	Sociologia	2004

Total de Citações

Web of Science®	0
Scopus	5

Publicações

• Revistas Científicas

- Artigo em revista científica

1	Estêvão, P., Calado, A. & Capucha, Luís (2017). Resilience: moving from a 'heroic' notion to a sociological concept. <i>Sociologia, Problemas e Práticas</i> . 85, 9-25 - N.º de citações Scopus: 2
2	Capucha, Luís, Estêvão, P., Calado, A. & Capucha, A. (2014). The role of stereotyping in public legitimation: the case of the PIGS label. <i>Comparative Sociology</i> . 13, 482-502 - N.º de citações Scopus: 3

• Livros e Capítulos de Livros

- Capítulo de livro

1	Calado, A., Estêvão, P. & Capucha, L. (2018). Crise e pobreza em Portugal: resiliência ou proteção social?. In Renato Miguel do Carmo, João Sebastião, Joana Azevedo, Susana da Cruz Martins, António Firmino da Costa (Ed.), <i>Desigualdades sociais: Portugal e a Europa</i> . (pp. 53-66). Lisboa: Mundos Sociais.
2	Alvares, Maria & Calado, A. (2014). Insucesso e Abandono Escolar: os Programas de Apoio. In Maria de Lourdes Rodrigues (Ed.), <i>40 anos de Políticas de Educação em Portugal: a construção do sistema democrático de ensino</i> . (pp. 197-231). Lisboa: Almedina.

• Outras Publicações

- Relatório anual local de projecto internacional

1	Capucha, Luís, Calado, A. & Estêvão, P. (2016). Report on social economy & household resilience: portuguese national report.
2	Capucha, Luís, Calado, A. & Estêvão, P. (2016). Communities, participation & politics: portuguese national report.
3	Capucha, Luís, Calado, A. & Estêvão, P. (2016). The spatial dimension of household's resilience : portuguese national report.

4	Capucha, Luís, Calado, A. & Estêvão, P. (2016). Report on migration, ethnicity and resilience: portuguese national report.
5	Capucha, Luís, Calado, A. & Estêvão, P. (2016). Resilient households and welfare state institutions : portuguese national report.
6	Capucha, Luís, Calado, A. & Estêvão, P. (2016). Longitudinal and biographical aspects of resilience: portuguese national report.
7	Capucha, Luís, Calado, A. & Estêvão, P. (2016). Report on gender aspects of household resilience: portuguese national report.
8	Capucha, Luís, Calado, A. & Estêvão, P. (2015). Socio-economic practices of resilience: portuguese national report.
9	Capucha, Luís, Calado, A. & Estêvão, P. (2015). National report on fieldwork: portuguese national report.
10	Capucha, Luís, Calado, A. & Estêvão, P. (2015). Cultural practices of resilient households: portuguese national report.
11	Capucha, Luís, Calado, A. & Estêvão, P. (2014). International State of the Art Report.
12	Capucha, Luís, Calado, A. & Estêvão, P. (2014). Portugal state of the art report.

- Relatório final de projecto internacional

1	Markus Promberger, Capucha, Luís, Meier, L., Dagg, J., Sengül, J., Wódz, K...Calado, A. (2017). RESCuE (Patterns of Resilience during Socioeconomic Crisis among Households in Europe).
---	---

- Relatório final de projecto nacional

1	Capucha, Luís, Guerreiro, MD, Joaquim Bernardo, Madelino, F., Calado, A., undefined...Silva, A. R: (2005). Formulação de Propostas de concepção estratégica das intervenções operacionais no domínio da inclusão social .
---	---

• Conferências/Workshops e Comunicações

- Comunicação em evento científico

1	Calado, A., Capucha, L. & Estêvão, P. (2018). Crise socioeconómica e resiliência: resposta ilusória para problemas concretos?. X Congresso Português de Sociologia.
2	Calado, A., Capucha, Luís & Estêvão, P. (2017). Crise e Pobreza em Portugal: resiliência ou proteção social?. Fórum de Pesquisas CIES-IUL 2017 - Desigualdades Sociais: Portugal e a Europa.
3	Estêvão, P., Calado, A. & Capucha, L. (2017). Resilience: moving from a 'heroic' notion to a sociological concept. Household and Resilience in Times of Crisis. Final Scientific Conference of the RESCuE Project.
4	Estêvão, P., Calado, A. & Capucha, L. (2016). A construção de uma definição sociológica de resiliência: de uma noção heróica a um conceito crítico. IX Congresso Português de Sociologia.

5	Sebastião, João, Capucha, Luís, Martins, SC, Amândio, S., Capucha, A., Matias, A.R....Calado, A. (2015). Crisis and equity in Southern Europe's educational systems, tendencies and evolution. 12th Conference of the European Sociological Association.
6	Capucha, Luís, Sebastião, João, Matias, A.R., Martins, SC, Capucha, A., Alvares, Maria...Calado, A. (2014). Southern Europe and its representations in the European scene – union or fragmentation, convergence or divergence?. Mid-term International Conference: Education and citizenship: theoretical issues, policies and practices.
7	Capucha, L., Estêvão, P. & Calado, A. (2014). Resilience: a critical discussion of an emergent Concept in Social Sciences. Kongress der Deutschen Gesellschaft Fur Soziologie, Universitat.
8	Estêvão, P., Capucha, Luís, Sebastião, João, Calado, A. & Capucha, A. (2013). The Asymmetrical Educational Consequences of Economic Recession in Southern Europe. European Consortium for Political Research (ECPR), General Conference of 2013.

Projetos de Investigação

Título do Projeto	Papel no Projeto	Parceiros	Período
Patterns of resilience during socioeconomic crises among households in Europe	Investigador	CIES-IUL, IAB - Líder (Alemanha), US - (Polónia), UCM - (Espanha), UH - (Reino Unido), UPSPS - (Grécia), METU - (Turquia), LAY - (Finlândia), NUIM - (Irlanda)	2014 - 2017
2014	Consumos terapêuticos de performance na população jovem: trajectórias e redes de informação	Bolseiro	CIES-IUL - Líder, Egas Moniz - Cooperativa de Ensino Superior - (Portugal)
2012 - 2013	2012	O Combate ao Abandono Escolar Precoce em Portugal: Políticas e Práticas	Bolseiro