

**Aviso:** [2026-04-09 01:11] este documento é uma impressão do portal Ciência\_Iscte e foi gerado na data indicada. O documento tem um propósito meramente informativo e representa a informação contida no portal Ciência\_Iscte nessa data.

## Ana Cravinho

### Assistente de Investigação

DINÂMIA'CET-Iscte - Centro de Estudos sobre a Mudança Socioeconómica e o Território

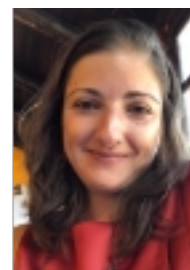

## Contactos

### E-mail

Ana\_Rosa\_Nascimento@iscte-iul.pt

## Currículo

Ana Cravinho é Licenciada em Arquitetura, vertente de Requalificação Urbana, Universidade Lusíada e Mestre em Construção, Instituto Superior Técnico. Concluiu ainda pós-graduação em Estudos Urbanos, grau conjunto entre a Faculdade de Ciências Sociais e Humanas da Universidade NOVA de Lisboa e o ISCTE - Instituto Universitário de Lisboa. Nos últimos 20 anos trabalhou na área da Conservação e Reabilitação de Edifícios e Monumentos em diversas vertentes, nomeadamente: projeto, direção de obra, coordenação de projetos de investigação, edição e organização de eventos nacionais e internacionais.

No seu percurso académico, Ana Cravinho tem investigado a interação entre indivíduos e espaço público, especificamente através da análise das dinâmicas de ocupação do território e a forma como estas condicionam os processos de transformação espacial e os estilos de vida urbanos. É atualmente doutoranda em Estudos Urbanos, estando a desenvolver a tese: "Espaço Público - As Dinâmicas do Conflito."

## Áreas de Investigação

Arquitectura

Espaço Público

Sociologia Urbana

Requalificação Urbana

Dinâmicas de Conflito e Poder no espaço Público

## Qualificações Académicas

Universidade/Instituição	Tipo	Curso	Período
ISCTE-Instituto Universitário de Lisboa	Pós-graduação	Estudos Urbanos	2019
Universidade de Lisboa - Instituto Superior Técnico	Mestrado	Construção	2007
Universidade Lusíada de Lisboa	Licenciatura	Arquitetura	2000

## Publicações

### • Conferências/Workshops e Comunicações

#### - Publicação em atas de evento científico

1	Cravinho, A. & Silva, T. M. da S. (2023). Public space: Reinventing a new urban grammar. In Eura 2023: Book of abstracts. (pp. 64-65). Reykjavik: European Urban Research Association.
2	Cravinho, A. & Silva, T. M. da S. (2023). Matriz de indicadores para caracterização de espaços urbanos: Abordagens morfológica, funcional, ambiental e social: Praça de São Paulo e Miradouro de Santa Catarina (2019-2023). In Marat-Mendes, T. (Ed.), 11ª Conferência Internacional da Rede Lusófona de Morfologia Urbana (PNUM 2023). Morfologia Urbana: Planeamento, Recuperação e Resiliência. Atas de Resumos. (pp. 219-224). Sintra: DINÂMIA'CET.
3	Cravinho, A. & Silva, T. M. da S. (2023). Indicadores do espaço urbano: Para uma análise e caracterização dos espaços públicos. In Oliveira, A., Gonçalves, M. E., Volzone, R., and Bento, N. (Ed.), 7ª Edição do Workshop Dinâmicas Socioeconómicas e Territoriais Contemporâneas: Rumos da Investigação num Mundo em Transformação. Livro de Resumos. (pp. 22-23). Lisboa: DINÂMIA'CET.
4	Cravinho, A. & Silva, T. M. da. (2022). O espaço comercial como espaço de encontro e ligação com a comunidade onde se insere: Le bar a crêpes. In Cruz, A. R., Gonçalves, M. E., and Volzone, R. (Ed.), 6ª Edição do Workshop Interno do DINÂMIA'CET_Iscte: Dinâmicas Socioeconómicas e Territoriais Contemporâneas   2022. Livro de Resumos. (pp. 69). Lisboa: DINÂMIA'CET-ISCTE.
5	Cravinho, A. & Silva, T. M. da. (2021). Touristification of spaces and urban lifestyles: São Paulo square, Lisbon. In Pinto, P. T., Brandão, A., and Lopes, S. S. (Ed.), Conference Proceedings Grand Projects - Urban Legacies of the Late 20th Century. (pp. 741-752). Lisboa: DINÂMIA'CET.

#### - Comunicação em evento científico

1	Cravinho, A. & Madeira da Silva, Teresa (2025). Territorial Dynamics in Contemporary Public Spaces - Praça de São Paulo, Lisbon. Lisbon Livable Cities 2025.
2	Cravinho, A. & Madeira da Silva, Teresa (2024). Public Space - Space of Contestation and Civic Construction: Miradouro de Santa Catarina, Lisbon. Urban Futures – Cultural Pasts: Sustainable Cities, Cultures & Crafts.

3	Cravinho, A. & Madeira da Silva, Teresa (2023). Public Space Challenges of Contemporaneity. International Workshop - What makes urban life worth living? (Re)evaluating the value of urban life.
4	Cravinho, A. & Madeira da Silva, Teresa (2023). Indicadores do Espaço Urbano Para uma análise e caracterização dos Espaços Públicos. 7ª Edição do Workshop Dinâmicas Socioeconómicas e Territoriais Contemporâneas: Rumos da investigação num mundo em transformação.
5	Cravinho, A. & Madeira da Silva, Teresa (2023). Matriz de Indicadores para Caracterização de Espaços Urbanos Público. Abordagens Morfológica, Funcional, Ambiental e Social: Praça de São Paulo e Miradouro de Santa Catarina (2019-2023). 11.ª Conferência Internacional PNUM - Rede Lusófona de Morfologia Urbana.
6	Cravinho, A. & Madeira da Silva, Teresa (2023). Public Space - Reinventing a New Urban Grammar. Eura2023.
7	Cravinho, A. (2022). O espaço comercial como espaço de encontro e ligação com a comunidade onde se insere - Le Bar a Crêpes. 6.ª Edição do Workshop interno do dinâmica'Cet_ISCTE. Dinâmicas Socioeconómicas e territoriais contemporâneas.

**- Artigo não publicado nas atas da conferência**

1	Madeira da Silva, Teresa & Cravinho, A. (2023). Public space - reinventing a new urban grammar. Eura 2023 - The European Urban Research Association.
---	------------------------------------------------------------------------------------------------------------------------------------------------------

**• Outras Publicações**

**- Artigo no prelo (in press)**

1	Cravinho, A. & Madeira da Silva, Teresa (2026). Espaço urbano público e dinâmicas territoriais: miradouro de Santa Catarina, Lisboa. CIDADES, Comunidades e Territórios.
2	Madeira da Silva, Teresa & Cravinho, A. (2024). Public Space – Reiventing a new urban grammar. EURA 2023 conference. The European City: A practice of resilience in the face of an uncertain future.

## Projetos de Investigação

Título do Projeto	Papel no Projeto	Parceiros	Período
UrbanoScenes. Imaginários pós-coloniais de urbanização em investigação prospectiva. Portugal e Angola	Investigadora	DINAMIA'CET-Iscte (CT), ICS/UL - Líder (Portugal)	2022 - 2025

## Redes de Investigação

Nome da Rede de Investigação	Papel do Representante	Período
Ordem dos Arquitetos secção regional Sul	Membro n.º 10213	2000 - 2023

CAU - Centro de Antropologia Urbano	Membro	2022 - 2023
UTH - Urban Transitions Hub	Member	2022 - 2023