

Aviso: [2024-12-22 06:08] este documento é uma impressão do portal Ciência-IUL e foi gerado na data indicada. O documento tem um propósito meramente informativo e representa a informação contida no portal Ciência-IUL nessa data.

Andreia Garcia

Staff Técnico

BRU-Iscte - Business Research Unit (IBS)

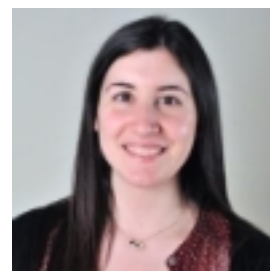

Contactos

E-mail	Andreia_Garcia@iscte-iul.pt
Gabinete	2W13

Áreas de Investigação

Comunicação de Ciência

Ciências sociais

Comunicação

Qualificações Académicas

Universidade/Instituição	Tipo	Curso	Período
FLAG	Acção de Formação	Adobe Photoshop	2023
ISCTE-Instituto Universitario de Lisboa	Doutoramento	Ciências da Comunicação	2022
Faculdade de Ciências Sociais e Humanas- Universidade Nova de Lisboa	Mestrado	Comunicação de Ciência	2018
FLAG	Acção de Formação	Adobe InDesign Avançado	2018

ISCTE-Instituto Universitário de Lisboa	Mestrado	Psicologia Social e das Organizações	2009
Universidade Lusíada de Lisboa	Licenciatura	Psicologia	2007

Atividades Profissionais Externas

Período	Empregador	País	Descrição
2008 - 2009	Randstad	Portugal	

Publicações

• Conferências/Workshops e Comunicações

- Comunicação em evento científico

1	Garcia, A. (2018). Comunicação de Ciência interdisciplinar: Um plano de comunicação para as Unidades de Investigação do ISCTE-IUL. Scicom 2018.
2	Garcia, A. (2016). Perceções sobre Comunicação Institucional na BRU-IUL. SciCom 2016.
3	Tavares, S. M. & Garcia, A. (2010). Papel da identificação organizacional na relação entre o bem-estar no trabalho e a satisfação com a vida. 4th Congreso Iberoamericano de Psicología (?La Psicología como motor de futuro en un mundo globalizado?).

• Outras Publicações

- Outras publicações

1	Garcia, A., andrea_garcia@hotmail.com & Tavares, S. M. (2010). Emoções no Trabalho e Satisfação com a Vida: O papel moderador da Identificação Organizacional.
---	--

Projetos de Investigação

Título do Projeto	Papel no Projeto	Parceiros	Período
Prevenção Participativa dos Riscos Psicossociais Emergentes nas PME'S	Assistente de Investigação	BRU-Iscte (OB&HR)	2013 - 2014

Cargos de Gestão Académica

Secretário(a) (2017 - 2060)
Unidade/Área: Doutoramento em Gestão Empresarial Aplicada

Secretário(a) (2014 - 2060)
Unidade/Área: Escola de Gestão

Secretário(a) (2013 - 2060)
Unidade/Área: Unidade de Investigação em Desenvolvimento Empresarial (UNIDE-IUL)

Prémios

Avaliação de Desempenho RELEVANTE 2021-2022 (2023)

Avaliação de Desempenho RELEVANTE 2017-2018 (2018)

Avaliação de Desempenho RELEVANTE 2015-2016 (2017)

Associações Profissionais

SCICOM PT - Rede de Comunicação de Ciência e Tecnologia de Portugal (Desde 2015)

Organização/Coordenação de Eventos

Tipo de Organização/Coordenação	Título do Evento	Entidade Organizadora	Ano
Membro de comissão organizadora de evento científico	Empowering Researchers for Competitive Funding & Innovative Partnerships	BRU-Iscte	2019
Membro de comissão organizadora de evento científico	VI Congresso Nacional da Formação Profissional	FORMA-TE	2019
Membro de comissão organizadora de evento científico	13th European Academy of Occupational Health Psychology Conference	BRU-Iscte	2018
Membro de comissão organizadora de evento científico	ECPA14 - 14th European Conference on Psychological Assessment,	BRU-Iscte	2018
Membro de comissão organizadora de evento científico	V Congresso Nacional da Formação Profissional	FORMA-TE	2018
Membro de comissão organizadora de evento científico	IV Congresso Nacional da Formação Profissional	FORMA-TE	2017
Membro de comissão organizadora de evento científico	I Conferência de Consultoria Organizacional	BRU-Iscte	2016
Membro de comissão organizadora de evento científico	III Congresso Nacional da Formação Profissional,	FORMA-TE	2016
Coordenação geral de evento científico (com comissão científica) no ISCTE-IUL	Workshop "Riscos Psicossociais - do risco à prevenção nas PME's	BRU-Iscte	2015

Membro de comissão organizadora de evento científico	ENOP2009	Iscte	2009
--	----------	-------	------