

Aviso: [2024-12-21 18:54] este documento é uma impressão do portal Ciência-IUL e foi gerado na data indicada. O documento tem um propósito meramente informativo e representa a informação contida no portal Ciência-IUL nessa data.

Antonio Gislailson Delfino da Silva

Bolseiro de Doutoramento

CEI-Iscte - Centro de Estudos Internacionais (ESPP)
[Democracia, Ativismos e Cidadania]

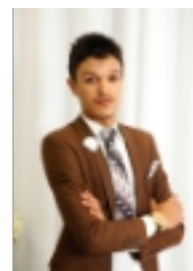

Contactos

E-mail

Antonio_Delfino@iscte-iul.pt

Currículo

Concluiu o Mestrado em Estudos Africanos em 2022/01 pela Universidade de Lisboa (Instituto Superior de Ciências Sociais e Políticas-ISCSP). Possui Pós-graduação em Africanidades e Cultura Afro-Brasileira pela Universidade Norte do Paraná, UNOPAR-Brasil (2021). Pós-graduação em Relações Internacionais pela Faculdade Verbo Educacional (2018). Pós-graduação em Gestão Pública (2018), Licenciatura em Sociologia (2018) e Bacharel em Humanidades (2016) pela Universidade da Integração Internacional da Lusofonia Afro-Brasileira (UNILAB). Autor do livro "Nha terra: Guiné-Bissau em Relatos e Fotografias". Realiza pesquisas acadêmicas sobre a temática de migrações; migração temporária, migração de retorno e trajetórias de estudantes africanos/as de língua oficial portuguesa, em particular de Guiné-Bissau, para o Brasil e em Portugal. Frequenta o Doutoramento em Estudos Africanos pelo ISCTE-Instituto Universitário de Lisboa desde 2020/10. É Professor Auxiliar na Universidade Lusófona da Guiné e Professor Auxiliar no Instituto Politécnico Nove de Julho (Guiné-Bissau). Publicou 4 artigos em revistas especializadas. Possui 1 capítulo(s) de livros e 1 livro(s). Participa e/ou participou como Bolseiro de Investigação em 2 projeto(s) e Investigador em 5 projeto(s).

Áreas de Investigação

Realiza pesquisas acadêmicas sobre a temática de migrações; migração temporária, migração de retorno e trajetórias de estudantes africanos/as de língua oficial portuguesa, em particular de Guiné-Bissau, para o Brasil e em Portugal.

Qualificações Académicas

Universidade/Instituição	Tipo	Curso	Período
Universidade de Lisboa	Mestrado	Estudos Africanos	2022

Universidade Norte do Paraná	Pós-graduação	Africanidades e Cultura Afro-Brasileira	2021
Universidade da Integração Internacional da Lusofonia Afro-Brasileira -UNILAB	Licenciatura	Sociologia	2019
Faculdade Verbo Educacional	Pós-graduação	Relações Internacionais	2018
Universidade da Integração Internacional da Lusofonia Afro-Brasileira -UNILAB	Pós-graduação	Gestão Pública	2018
Universidade da Integração Internacional da Lusofonia Afro-Brasileira-UNILAB	Bacharelato	Humanidades	2016

Atividades Profissionais Externas

Período	Empregador	País	Descrição
2021 - 2022	Instituto Politécnico Nove de Julho - IP9	Guiné-Bissau	
2021 - 2021	Embaixada de Portugal em Bissau	Guiné-Bissau	
Desde 2021	Universidade Lusófona da Guiné	Guiné-Bissau	

Publicações

• Revistas Científicas

- Artigo em revista científica

1	Silva, A. G. D. da. & Machado, E. G. (2023). Estudantes da Guiné-Bissau em Portugal – ISCSP-ULISBOA: Motivações, desafios cotidianos, redes de sociabilidade e perspectivas futuras. Revista EduSer. 15 (1)
2	Silva, A. G. D. & Cá, L. O. (2023). Manifestações culturais dos estudantes guineenses na UNILAB: Análise do projeto de extensão 'Kabaz di terra' danças e ritmos tradicionais da Guiné-Bissau. Revista Conexão UEPG. 19 (1) - N.º de citações Google Scholar: 1
3	SILVA, A.G.D. (2020). O LÁ E O AQUI: A PRESENÇA DE ESTUDANTES AFRICANOS NA UNILAB E SUAS REDES DE SOCIABILIDADES, INTEGRAÇÃO E REPRESENTATIVIDADE DE CULTURA. Kwanissa: Revista de Estudos Africanos e Afro-Brasileiros. 100-117
4	SILVA, A.G.D. (2020). POLÍTICAS PÚBLICAS E ENSINO SUPERIOR: A UNILAB COMO POLÍTICA DE ENFRENTAMENTO ÀS DESIGUALDADES SOCIAIS E RACIAIS. Revista Cesumar de Ciências Humanas e Sociais Aplicadas. 301-325 - N.º de citações Google Scholar: 1
5	SILVA, A.G.D. (2019). A política externa do Governo Lula com a África Lusófona: dimensão política, cooperativa, educacional e económica. Revista do Instituto de Ciências Humanas. 80-96 - N.º de citações Google Scholar: 3

6	SILVA, A.G.D. (2016). DIÁSPORA AFRICANA NO CEARÁ: um estudo sobre a trajetória de estudantes africanos nas Universidades do Ceará. Revista UNIFEV: Ciência e Tecnologia. 103-113
---	--

• Livros e Capítulos de Livros

- Autor de livro

1	SILVA, A.G.D. (2018). Nha Terra: Guiné-Bissau em Relatos e Fotografias . Fortaleza. Fortaleza: Expressão Gráfica e Editora.
---	---

- Capítulo de livro

1	SILVA, A.G.D da & MACHADO, E.G (2023). Estudantes Bissau-guineenses em Lisboa-ISCSP: Motivações, desafios cotidianos, redes de sociabilidades e perspectivas futura. In Francisco Vítor Macêdo Pereira, Geórgia Maria Feitosa e Paiva, Jeannette Filomeno Pouchain Ramos (Ed.), Ensaios interdisciplinares em humanidades. (pp. 344-365). Campinas, SP: Pontes Editores.
2	SILVA, A.G.D. (2019). O Lá e o Aqui: A presença de estudantes africanos/as na UNILAB e suas redes de sociabilidades, integração e representatividade de cultura(s). In Integração no Sul Global: territórios, ambiente, saberes, educação e políticas públicas em foco. (pp. 278-294). Praia- Cabo Verde: Cabo Verde: Edições Uni-CV. - N.º de citações Google Scholar: 2

• Conferências/Workshops e Comunicações

- Comunicação em evento científico

1	SILVA, A.G.D (2023). Perfil dos Estudantes da Guiné-Bissau no ensino superior português: Caso do Instituto Superior de Ciências Sociais e Políticas - ISCSP, da Universidade de Lisboa. Conferência Final "Perfil dos Estudantes dos PALOP nas IES em Portugal: Caracterização, expectativas e constrangimentos.
2	SILVA, A.G.D (2023). Fidjus di tchon na terra di djintis. As experiências de integração social e académica de estudantes Bissau-guineenses do ISCSP-ULISBOA. Activisms in Africa.
3	SILVA, A.G.D (2023). Diversidade dos estudantes da Guiné-Bissau nas IES em Portugal. XV Congresso Luso-Afro-Brasileiro de Ciências Sociais .
4	SILVA, A.G.D (2022). Estudantes Bissau-guineenses em Lisboa -ISCSP : Motivações, desafios cotidianos, redes de sociabilidades e perspectivas. VIII Simpósio de Pesquisa sobre Migrações.
5	SILVA, A.G.D & NASCIMENTO, R.C.C (2017). O GRUPO UNICULTURAS E SUAS AÇÕES DE INCENTIVO A INTEGRAÇÃO NA UNILAB E NA COMUNIDADE EXTERNA. IV Semana Universitária da Unilab: Desafios da Internacionalização e da Interiorização do Ensino Superior.
6	SILVA, A.G.D & PEMBELE, G.L (2017). O CURSO DE LÍNGUAS E CULTURAS CRIOULAS DA UNILAB/CEARÁ: INTEGRAÇÃO, DESAFIOS E SUPERAÇÕES. IV Semana Universitária da Unilab: Desafios da Internacionalização e da Interiorização do Ensino Superior.
7	SILVA, A.G.D & MACIEL, M.S.C (2017). O COTIDIANO DOS ESTUDANTES GUINEENSES NA UNILAB: ADAPTAÇÃO, REDES DE SOCIABILIDADES E PERSPECTIVAS FUTURAS. IV Semana Universitária da Unilab: Desafios da Internacionalização e da Interiorização do Ensino Superior.

8	SILVA, A.G.D (2017). Entre Brasil e África: O Crioulo de Guiné-Bissau. Políglotar .
9	SILVA, A.G.D (2016). TRAJETÓRIAS DE ESTUDANTES GUINEENSES NO BRASIL: DO PROCESSO DE INTEGRAÇÃO AO REGRESSO/RETORNO. X Seminário de Mobilidade Humana: II Seminário Internacional de Migrações. - N.º de citações Google Scholar: 3

• Outras Publicações

- Dissertação de Mestrado

1	SILVA, A.G.D (2021). Fidjus di tchon na terra di djintis. As experiências de integração social e académica de estudantes Bissau-guineenses do Instituto Superior de Ciências Sociais e Políticas (ISCSP).
---	---

Projetos de Investigação

Título do Projeto	Papel no Projeto	Parceiros	Período
Perfil do Estudante dos PALOP nas IES em Portugal: caracterização, expectativas, constrangimentos	Investigador	CEI-Iscte, IPLeia - (Portugal)	2022 - 2023

Redes de Investigação

Nome da Rede de Investigação	Papel do Representante	Período
Centro de Estudos Internacionais - CEI IUL -ISCTE	Investigador não doutorado	Desde 2022

Associações Profissionais

Centro de Estudos Internacionais (CEI-IUL-ISCTE) (Desde 2022)

Associação dos Estudantes Guineenses em Lisboa - AEGBL (Desde 2022)

Associação dos Estudantes Guineenses em Lisboa -AEGBL (2019 - 2021)

Organização/Coordenação de Eventos

Tipo de Organização/Coordenação	Título do Evento	Entidade Organizadora	Ano
Coordenação geral de evento não científico	Uniculturas e sua importância na consolidação da integração e interação na Unilab	Universidade da Integração Internacional da Lusofonia Afro-Brasileira	2023