

**Aviso:** [2024-12-22 02:30] este documento é uma impressão do portal Ciência-IUL e foi gerado na data indicada. O documento tem um propósito meramente informativo e representa a informação contida no portal Ciência-IUL nessa data.

## Maria Silva

### Investigadora Integrada

CIES-Iscte - Centro de Investigação e Estudos de Sociologia (ESPP)  
[Género, Curso de Vida e Saúde]

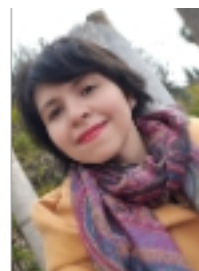

### Contactos

#### E-mail

Maria.Gilvania@iscte-iul.pt

#### Gabinete

D3.06

### Currículo

Investigadora no Centro de Investigação e Estudos de Sociologia (CIES) - Instituto Universitário de Lisboa (Iscte). Professora Auxiliar Convidada na Escola de Sociologia e Políticas Públicas (ESPP-Iscte). Sou historiadora, mestra e doutorada em Educação (Sociologia da Educação). Atuo principalmente na área da Sociologia e da Educação (no Brasil e em Portugal) e seus principais interesses de investigação são os estudos de família, gerações, socialização política, politização e os métodos qualitativos em ciências sociais e educação. Também me interesso pelos temas das desigualdades sociais e os estudos famílias de classes populares.

### Áreas de Investigação

Sociologia

Sociologia da Educação

Socialização Política

Famílias

Gerações

Métodos de Ciências Social

Metodologia Qualitativa

## Qualificações Académicas

Universidade/Instituição	Tipo	Curso	Período
Universidade de São Paulo	Doutoramento	Educação (Sociologia da Educação)	2017
Universidade de São Paulo	Mestrado	Educação (Sociologia da Educação)	2012
Universidade Estadual Paulista	Licenciatura	História	2006

## Atividades Letivas

Ano Letivo	Sem.	Nome da Unidade Curricular	Curso(s)	Coord.
2024/2025	2º	Sociologia da Família	Curso Institucional em Escola de Sociologia e Políticas Públicas;	Não
2023/2024	2º	Sociologia da Família	Curso Institucional em Escola de Sociologia e Políticas Públicas;	Não

## Orientações

### • Dissertações de Mestrado

- Em curso

	Nome do Estudante	Título/Tópico	Língua	Estado	Instituição
1	Bruna Mirelle da Cunha Silva	Inovação educacional e a preparação para o mercado de trabalho: formação de competências na Brave Generation Academy.	--	Em curso	ISCTE-IUL

## Total de Citações

Web of Science®	6
Scopus	18

## Publicações

### • Revistas Científicas

- Artigo em revista científica

1	Nico, M., Caetano, A., Carvalho, D., Pereira, A., Silva, M.G.V. & Carvalho, H. (2024). Análise de literatura nas ciências sociais: Potencialidades e processos . <i>Análise Social</i> . 59 (253)
2	Silva, M. G. V., Nico, M. & Caetano, A. (2024). Can you keep a secret? Family histories, secrets and ethics. <i>Families, Relationships and Societies</i> . 13 (4), 603-621
3	Nico, M., Silva, M. G. V. & Carvalho, D. (2023). The devil in the details: Looking for tough moments in unusual places. <i>Child Care in Practice</i> . 29 (3), 235-259 - N.º de citações Web of Science®: 3 - N.º de citações Scopus: 3 - N.º de citações Google Scholar: 4
4	Nico, M., Silva, M. G. V. & Caetano, A. (2023). Secrets as storytelling: Family histories and interpersonal intimacy. <i>Sociological Perspectives</i> . 66 (6), 973-991 - N.º de citações Web of Science®: 2 - N.º de citações Scopus: 2 - N.º de citações Google Scholar: 2
5	Silva, M. G. V. (2021). Socialização e ressocialização política entre ex-trabalhadores metalúrgicos do ABC Paulista. <i>Linhas Críticas</i> . 27 - N.º de citações Web of Science®: 1 - N.º de citações Google Scholar: 1
6	Tomizaki, K. & Silva, M. G. V. (2021). Dinâmica geracional, posições sociais e comportamento político. <i>Educação e Sociedade</i> . 42
7	Tomizaki, K., Silva, M. G. V. & De Carvalho-Silva, H. H. (2016). Socialização política. <i>Educação e Sociedade</i> . 37 (137), 929-934 - N.º de citações Scopus: 1 - N.º de citações Google Scholar: 7
8	Silva, M.G.V. & Kimi Tomizaki (2016). O sonho de ser metalúrgico: dimensões da vivência juvenil no ABC Paulista. <i>Linhas Críticas</i> . 22 (47), 86-109 - N.º de citações Google Scholar: 10
9	Kimi Tomizaki, Hamilton Harley de Carvalho-Silva & Silva, M.G.V. (2016). Socialização política e politização entre famílias do movimento dos trabalhadores sem teto. <i>Educação e Sociedade</i> . 37 (137), 935-954 - N.º de citações Scopus: 6 - N.º de citações Google Scholar: 27

#### - Editorial

1	Kimi Tomizaki & Silva, M.G.V. (2021). APRESENTAÇÃO DO DOSSIÊ. <i>Educação &amp; Sociedade</i> . 42
---	--

#### • Livros e Capítulos de Livros

##### - Capítulo de livro

1	Nico, M. & Silva, M.G.V. (2022). The apple, the tree and the forest: Family histories as radars of social mobility and inequalities. In Magda Nico, Gary Pollock (Ed.), <i>The Routledge handbook of contemporary inequalities and the life course</i> . (pp. 285-299).: Routledge. - N.º de citações Google Scholar: 3
---	--

2	Nico, M., Carvalho, D., Carvalho, H. & Silva, M.G.V. (2021). From taken for granted to taken seriously: The linked lives life course principle under literature analysis. In Anna-Maija Castrén, Vida esnuyty, Isabella Crespi, Jacques-Antoine Gauthier, Rita Gouveia, Claude Martin, Almudena Moreno Mínguez, Katarzyna Suwada (Ed.), The Palgrave handbook of family sociology in Europe. (pp. 611-638). Cham: Palgrave MacMillan. - N.º de citações Scopus: 6 - N.º de citações Google Scholar: 8
3	Silva, M.G.V. & Kimi Tomizaki (2017). Migração, família e trabalho no ABC Paulista: reflexões sobre os efeitos cumulativos das desigualdades sociais. In Famílias, trabalho e migrações.

## • Outras Publicações

### - Working paper

1	Silva, M.G.V. (2022). Looking back and into the troubled Brazilian political scene: The role of family political transmission. Looking back and into the troubled Brazilian political scene: The role of family political transmission. 1-32
2	Silva, M.G.V. (2021). The “black notebook”: reading between the lines and adding layers of information to interviews. WPLL3. Working Paper. 1-16
3	Carvalho, D., Nico, Magda, Silva, M.G.V. & Caetano, A. (2021). Families (en)during the pandemic: Preliminary results from the first lockdown in Portugal (March-June 2020), WPLL1. Families (en)during the pandemic: Preliminary results from the first lockdown in Portugal (March-June 2020), WPLL1.

### - Outras publicações

1	Silva, M.G.V. (2017). Ferrazópolis: um bairro, duas gerações e a política. Banco de Teses da Universidade de São Paulo. - N.º de citações Google Scholar: 5
2	Silva, M.G.V. (2012). Experiências de socialização. Universidade de São Paulo.

### - Relatório

1	Nico, Magda, Carvalho, H., Caetano, A., Alves, Nuno de Almeida, Carvalho, D. & Silva, M.G.V. (2022). Relatório final do projecto “Vidas vinculadas: uma abordagem longitudinal e multinível do curso de vida da família”.
2	Nico, Magda, Carvalho, H., Caetano, A., Alves, Nuno de Almeida, Carvalho, D. & Silva, M.G.V. (2021). Relatório de progresso (3º ano) do projecto “Vidas vinculadas: uma abordagem longitudinal e multinível do curso de vida da família”.
3	Nico, Magda, Caetano, A., Carvalho, H., Alves, Nuno de Almeida, Carvalho, D. & Silva, M.G.V. (2020). Relatório intercalar (2º ano) do Projecto LINKED LIVES.
4	Nico, Magda, Caetano, A., Carvalho, H., Alves, Nuno de Almeida, Carvalho, D. & Silva, M.G.V. (2019). Relatório intercalar do Projecto LINKED LIVES.

## • Conferências/Workshops e Comunicações

### - Comunicação em evento científico

1	Silva, M.G.V. & Santos Jr, J. (2023). Famílias, memória e transmissão política: olhares sobre continuidades e ruturas entre famílias de operários na região do ABC Paulista. XII Congresso Português de Sociologia.
2	Nico, Magda, Silva, M.G.V. & Carvalho, D. (2023). O diabo está nos detalhes. À procura dos momentos difíceis em lugares pouco habituais. XII Congresso Português de Sociologia.
3	Nico, Magda, Silva, M.G.V. & Monteiro, A. R. (2022). Open Day Sociologia - ISCTE: Uma abordagem longitudinal e multinível do curso de vida da família (A longitudinal and multilevel approach to the family life). Open Day Sociologia - ISCTE (5th, May, 2022).
4	Nico, Magda, Silva, M.G.V. & Monteiro, Ana Rita (2022). (2022) Nico, Magda, Maria Silva and Ana Rita Monteiro, Uma abordagem longitudinal e multinível do curso de vida da família (A longitudinal and multilevel approach to the family life), Open Day Sociologia - ISCTE (5th, May, 2022). (2022) Nico, Magda, Maria Silva and Ana Rita Monteiro, Uma abordagem longitudinal e multinível do curso de vida da família (A longitudinal and multilevel approach to the family life), Open Day Sociologia - ISCTE (5th, May, 2022).
5	Silva, M.G.V. (2022). Research intimacy and family secrets. Linked Lives Project Final Conference.
6	Silva, M.G.V. (2021). Politics and affectivity between families of ABC Metalworkers. 15th Conference of the European Sociological Association.
7	Nico, Magda, Carvalho, D., Silva, M.G.V. & Caetano, A. (2021). Tocar na lava: estudo qualitativo-quantitativo de follow-up das famílias antes e durante o confinamento. XI Congresso Português de Sociologia: "Identidades ao rubro: diferenças, pertenças e populismos num mundo efervescente".
8	Silva, M.G.V., Caetano, A. & Nico, Magda (2021). Fazer histórias de família: potencialidades para uma análise longitudinal e multinível. XI Congresso Português de Sociologia: "Identidades ao rubro: diferenças, pertenças e populismos num mundo efervescente".
9	Silva, M.G.V., Nico, Magda & Caetano, A. (2021). Segredos de Família: serendipidade, métodos e resultados da intimidade contada. XI Congresso Português de Sociologia.
10	Carvalho, D., Nico, Magda, Carvalho, H. & Silva, M.G.V. (2021). Como estão as vidas ligadas nas famílias? Um mapeamento do princípio das "vidas vinculadas" na literatura da perspetiva do curso de vida. XI Congresso Português de Sociologia: "Identidades ao rubro: diferenças, pertenças e populismos num mundo efervescente".
11	Nico, Magda, Silva, M.G.V. & Caetano, A. (2021). Family secrets: serendipity, methods and results of told intimacy. 15th Conference of the European Sociological Association.
12	Nico, Magda, Carvalho, D., Silva, M.G.V. & Caetano, A. (2021). Like Lava Qualitative-Quantitative Follow-up Study of Families Before and During the Pandemic. 15th Conference of the European Sociological Association.
13	Silva, M.G.V. (2021). Discussant at Joint Session of Seminar Cycle Biographies and Trajectories and Monthly Seminar Social Movements and Political Action . Joint Session of Seminar Cycle Biographies and Trajectories and Monthly Seminar Social Movements and Political Action .
14	Silva, M.G.V. (2020). A política na família? Das (im) possibilidades de transmissão política entre as gerações. Workshop de Investigação CIES.
15	Silva, M.G.V. & Caetano, A. (2020). Doing family histories, combining methodological tools: the potential for longitudinal and multilevel analysis. Sharing the First Results of the Project Linked Lives.

16	Nico, Magda, Caetano, A., Baía, João, Carvalho, D., Anabela da Conceição Pereira & Silva, M.G.V. (2019). Análise bibliométrica: procedimentos e resultados. Workshops de Investigação CIES-IUL.
----	---

<b>Projetos de Investigação</b>			
<b>Título do Projeto</b>	<b>Papel no Projeto</b>	<b>Parceiros</b>	<b>Período</b>
Baseline study methodology plan and protocol	Investigadora	CIES-Iscte	2023 - 2024
Art Education and Capacity-Building: Methodologies and tools used by artists to intervene in the school context	Investigadora	CIES-Iscte, Pé de Cabra, LDA - Líder (Portugal), Sete Anos - (Portugal), AZALA - (Espanha), Rouge Elea - (França)	2024 - 2026
Entre a escola e o trabalho: comportamentos políticos de trabalhadores/as em situação de precarieade	Investigadora	CIES-Iscte, USP - Líder (Brasil), UFC - (Brasil), UFSCar - Consultor (Brasil), UFPR - (Brasil), Unirio - (Brasil), FLACSO - (Guatemala)	2022 - 2025
Vidas Vinculadas: uma abordagem multinível longitudinal e mista ao curso de vida da família	Investigadora	CIES-Iscte	2019 - 2022