

**Aviso:** [2023-12-02 22:47] este documento é uma impressão do portal Ciência-IUL e foi gerado na data indicada. O documento tem um propósito meramente informativo e representa a informação contida no portal Ciência-IUL nessa data.

## Bruno Oliveira

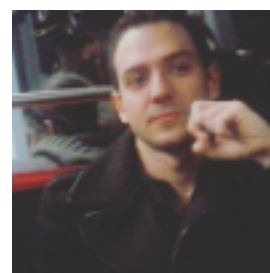

**null**

Departamento de Economia Política (ECSH)

**Assistente de Investigação**

DINÂMIA'CET-Iscte - Centro de Estudos sobre a Mudança Socioeconómica e o Território (ECSH)

[Inovação e Trabalho]

**Bolseiro de Doutoramento**

CIES-Iscte - Centro de Investigação e Estudos de Sociologia (ESPP)

[Política e Cidadania]

### Contactos

**E-mail**

Bruno\_Miguel\_Silva\_Oliveira@iscte-iul.pt

**Gabinete**

AA1.38

### Currículo

Bruno Miguel Silva Oliveira é investigador na área das políticas sociais comparadas, nomeadamente, políticas de mínimos sociais com ligação à ideia de rendimento básico. No seu último trabalho (financiado pela FCT [SFRH/BD/136071/2018]), desenvolveu uma perspectiva municipalista através de processos de europeização. Anteriormente, trabalhou sobre o tema da segmentação do mercado de trabalho, no distrito de Lisboa, numa perspectiva histórico-comparada entre duas gerações - "A segmentação do Mercado de trabalho em Lisboa: uma perspetiva geracional através de trajetórias de integração profissional, de 1986 a 2016". Foi sociólogo e professor numa escola profissional onde trabalhou num gabinete de estudos e planeamento estratégico e lecionou os módulos de desigualdades sociais e políticas sociais da disciplina sociologia. Foi convidado, durante o seu trabalho de doutoramento, para lecionar algumas aulas da cadeira de Sociedade e Políticas sociais [L5148]. Foi investigador visitante no Instituto de Governação e Políticas Públicas (IGOP-UaB), em Barcelona.

### Áreas de Investigação

Inovações políticas
Estudos de Caso e método comparado
Pesquisa Qualitativa
Segmentação no mercado de trabalho entre gerações
Política Social Comparada
Process-tracing (CPT)

## Qualificações Académicas

Universidade/Instituição	Tipo	Curso	Período
ISCTE-Instituto Universitário de Lisboa Escola de Sociologia e Políticas Públicas	Doutoramento	Comparative Politics	2023
ISCTE-Instituto Universitario de Lisboa	Pós-graduação	Data Analysis (for Social Sciences)	2023
ISCTE-Instituto Universitário de Lisboa	Mestrado	Labour Economics (branch Human Resources Development Policies)	2016
ISCTE-IUL	Licenciatura	Sociology	2014

## Atividades Profissionais Externas

Período	Empregador	País	Descrição
2018 - 2021	Centro de Ética, Política e Sociedade	Portugal	
2016 - 2018	Escola Profissional de Agentes de Serviço e Apoio Social	Portugal	
2015 - 2015	Kantar Worldpanel	Reino Unido	
2012 - 2014	Portugal Telecom	Portugal	
2010 - 2011	Vodafone Portugal	Países Baixos (Holanda)	

## Publicações

### • Revistas Científicas

#### - Artigo em revista científica

1	Oliveira, B. & Levezinho, C. (2015). Sociologia pública e serviço público: representações, práticas e papéis profissionais entre público e privado. Sociologia On Line. 9, 73-96 - N.º de citações Google Scholar: 1
---	-------------------------------------------------------------------------------------------------------------------------------------------------------------------------------------------------------------------------

## • Conferências/Workshops e Comunicações

### - Publicação em atas de evento científico

1	Oliveira, B. M., Suleman, F. & Ramos, S. (2019). Patterns of transition to employment: Comparing two generations of workers in Portugal. In Alves, N., e Urze, P. (Ed.), III International Meeting of Industrial Sociology, Sociology of Organizations and Work (ISSOW): Education, Employment and Retirement: Transitions in risk societies. (pp. 255-267). Lisboa: APSIOT. - N.º de citações Google Scholar: 1
---	---------------------------------------------------------------------------------------------------------------------------------------------------------------------------------------------------------------------------------------------------------------------------------------------------------------------------------------------------------------------------------------------------------------------

### - Comunicação em evento científico

1	Oliveira, Bruno M. (2021). Factors that Lead to the Emergence of Local Social Policies. Drivers and Challenges of Social Policies: Global, Regional, National and Local Perspectives.
2	Oliveira, Bruno M. (2021). Basic income across Europe: Exploring variation in proposals, policy windows, trajectories. Up for the Future? Social policies in challenged societies.
3	Asensio, M. & Oliveira, Bruno M. (2019). Governance Opportunities and Challenges to Meet the Health Sustainable Development Goals in Angola, Cape Verde, Guinea-Bissau and São Tomé and Príncipe. IASIA-ISCTE, Lisbon: Public Administration's Mission and goals for the achievement of the SGDs" .
4	Oliveira, Bruno M., Ramos, S. & Suleman, F. (2018). Patterns of transition to employment: Comparing two generations of workers in Portugal. Taking Inequality Seriously: Economy and Society in the Age of Inequalities.

### - Artigo não publicado nas atas da conferência

1	Oliveira, Bruno M. (2022). Basic income inspired policies in Barcelona and Dutch municipalities compared. The Role of Social Security and Social Welfare Responses in a Turbulent World.
---	------------------------------------------------------------------------------------------------------------------------------------------------------------------------------------------

## • Outras Publicações

### - Dissertação de Mestrado

1	Oliveira, Bruno M. (2016). A segmentação do mercado de trabalho em Lisboa: Uma perspetiva geracional através de trajetórias de integração profissional, de 1986 a 2016. - N.º de citações Google Scholar: 4
---	----------------------------------------------------------------------------------------------------------------------------------------------------------------------------------------------------------------

## Prémios

Fundação para a Ciência e Tecnologia - Bolsa individual de Doutoramento [SFRH/BD/136071/2018] (2018)

## Associações Profissionais

Associação internacional de Políticas Públicas (Desde 2023)

Associação Portuguesa de Economia Política (Desde 2018)

Associação Portuguesa de Sociologia (Desde 2018)

Centro de Ética, Política e Sociedade (Desde 2018)

## Organização/Coordenação de Eventos

<b>Tipo de Organização/Coordenação</b>	<b>Título do Evento</b>	<b>Entidade Organizadora</b>	<b>Ano</b>
Membro de comissão organizadora de evento científico	O Rendimento Básico é cada vez mais um tema relevante no debate em torno de alguns dos principais desafios dos Estados Sociais modernos. Atualmente, decorrem na Europa algumas experiências que se inserem em lógicas de Rendimento Básico Incondicional e Rendimento Participativo. Neste sentido, em conjunto com o Centro de Ética, Política e Sociedade da Universidade do Minho, o ISCTE-IUL acolhe o workshop "Basic Income: justifications, environment and labour market".	Dinâmia'cet-IUL / ISCTE-IUL e Centro de Ética, Política e Sociedade do Instituto de Letras e Ciências Humanas da Universidade do Minho	2019