

Aviso: [2024-12-22 17:30] este documento é uma impressão do portal Ciência-IUL e foi gerado na data indicada. O documento tem um propósito meramente informativo e representa a informação contida no portal Ciência-IUL nessa data.

Rita Bettencourt Rodrigues

Assistente de Investigação

CIES-Iscte - Centro de Investigação e Estudos de Sociologia (ESPP)
[Género, Curso de Vida e Saúde]

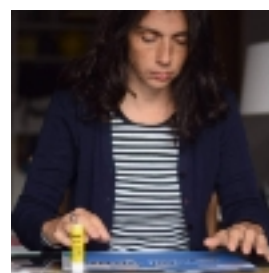

Contactos

E-mail

Rita_Joana_Rodrigues@iscte-iul.pt

Gabinete

2N07

Áreas de Investigação

Sociologia

Qualificações Académicas

Universidade/Instituição	Tipo	Curso	Período
ISCTE-Instituto Universitario de Lisboa	Licenciatura	Sociologia	2024

Publicações

• Conferências/Workshops e Comunicações

- Comunicação em evento científico

1	Silva, V. & Rodrigues, R. (2023). Transições para a vida adulta de jovens em acolhimento residencial. XII Congresso Português de Sociologia.
---	--

Projetos de Investigação

Título do Projeto	Papel no Projeto	Parceiros	Período
Articulações – o papel do Regime Articulado com música na definição das biografias e práticas culturais dos alunos da escola pública em Portugal	Investigadora Responsável	CIES-Iscte	2023
Transições para a vida adulta em jovens em acolhimento residencial	Coordenadora Local	CIES-Iscte	2022 - 2023

Prémios

Iniciação à Actividade Científica (ESPP - ISCTE-IUL) (2021)

Associações Profissionais

Associação Portuguesa de Sociologia (Desde 2023)