

Aviso: [2024-11-22 06:26] este documento é uma impressão do portal Ciência-IUL e foi gerado na data indicada. O documento tem um propósito meramente informativo e representa a informação contida no portal Ciência-IUL nessa data.

Tomás Mesquita

Assistente de Investigação

ISTAR-Iscte - Centro de Investigação em Ciências da Informação, Tecnologias e Arquitetura (ISTA)
[Digital Living Spaces]

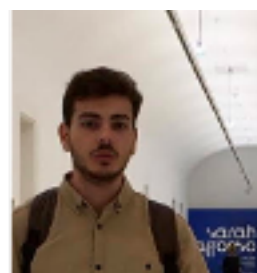

Contactos

E-mail

Tomas_Mesquita@iscte-iul.pt

Gabinete

D0.10

Currículo

Tomás is an archaeologist (FCSH-UNL), with a MSc. in Cultural Heritage Management (ISCTE-IUL), mainly focusing on cultural public policies. At the moment, he's a PhD candidate funded by FCT, working on a project regarding immovable cultural heritage risk assessment. The intent of this investigation is to create a management resource, that contributes to the mitigation and identification of threats posed to Portuguese cultural heritage integrity and authenticity. Furthermore, it is expected that this investigation contributes to the understanding of potential benefits of a participatory approach to cultural heritage preservation and valorization. Tomás research interests are centered around cultural heritage, specifically, but not limited to, immovable cultural heritage. Tomás focuses on management resources and processes, assets at risk and mitigation solutions. Additionally, research interests include the legislative and governance paradigms of the cultural sector.

Áreas de Investigação

Património Cultural

Políticas Públicas da Cultura

Salvaguarda e Valorização de Património Cultural

Gestão de Património Cultural

Património Cultural em Risco

Qualificações Académicas

Universidade/Instituição	Tipo	Curso	Período
ISCTE-Instituto Universitário de Lisboa	Doutoramento	Arquitetura dos Territórios Metropolitanos Contemporâneos	2026
ISCTE-Instituto Universitário de Lisboa	Mestrado	Estudos e Gestão da Cultura	2021
Universidade Nova de Lisboa - Faculdade de Ciências Sociais e Humanas	Licenciatura	Arqueologia	2019

Publicações

• Conferências/Workshops e Comunicações

- Publicação em atas de evento científico

1	Genin, S., Pinto, P. & Mesquita, T. (2023). Construção participativa: O programa Saal e as habitações sociais de Álvaro Siza. In Lourenço, P. B., Maia, C., Melo, A. S., and Vale, C. P. do. (Ed.), Atas do 4º Congresso Internacional de História da Construção Luso-Brasileira (4th CIHCLB) . (pp. 693-704). Guimarães, Portugal: Universidade do Minho.
---	--

- Comunicação em evento científico

1	Genin, Soraya M., Pinto, P. & Mesquita, T. (2023). Construção participativa. O programa Saal e as habitações sociais de Álvaro Siza. 4CIHCLB – 4º Congresso Internacional de História da Construção Luso-Brasileira.
---	--

• Outras Publicações

- Artigo sem avaliação científica

1	Mesquita, T. (2023). A natureza político-administrativa do Património em Portugal. Revista Pedra & Cal. 75
---	--

- Dissertação de Mestrado

1	Mesquita, T. (2021). Políticas públicas da cultura: Estudo-caso do património cultural na administração pública.
---	--

Projetos de Investigação

Título do Projeto	Papel no Projeto	Parceiros	Período
-------------------	------------------	-----------	---------

ATLAS de Siza: colmatar lacunas no Património Mundial	Investigador	ISTAR-Iscte (DLS) - Líder, IT-Iscte, DINAMIA'CET-Iscte, FAUP - (Portugal), ESG - (Portugal)	2021 - 2023
---	--------------	---	-------------