

Aviso: [2026-04-07 16:15] este documento é uma impressão do portal Ciência_Iscte e foi gerado na data indicada. O documento tem um propósito meramente informativo e representa a informação contida no portal Ciência_Iscte nessa data.

Informação Desatualizada: A informação contida neste perfil público poderá estar desatualizada.

David Guedes

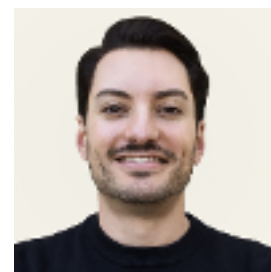

Áreas de Investigação

perceção gustativa

Atividades Letivas

Ano Letivo	Sem.	Nome da Unidade Curricular	Curso(s)	Coord
2026/2027	1º	Psicologia da Alimentação: Fundamentos e áreas de Aplicação	Curso Institucional em Escola de Ciências Sociais e Humanas;	Não
2025/2026	1º	Métodos de Investigação Quantitativos	Licenciatura em Psicologia;	Não
2024/2025	1º	Métodos de Investigação Quantitativos	Licenciatura em Psicologia;	Não

Orientações

- **Teses de Doutoramento**
- Em curso

	Nome do Estudante	Título/Tópico	Língua	Estado	Instituição
1	Fabíola Cristina Gouveia Ferreira Borges de Castro	Head, heart and hands: Uncovering a social norm to influence moral behaviour and support non-cruelty animal policies	Inglês	Em curso	Iscte

• Dissertações de Mestrado

- Em curso

	Nome do Estudante	Título/Tópico	Língua	Estado	Instituição
1	Persio Eduine Ernesto da Costa	A cor fala primeiro, a proteína explica depois: A influência da cor da embalagem na perceção de produtos de elevado teor proteico	--	Em curso	Iscte

- Terminadas

	Nome do Estudante	Título/Tópico	Língua	Instituição	Ano de Conclusão
1	Francisca Sofia De Caires Freitas Gomes Carneiro	Doce ou Salgado: Pode a música afetar as escolhas alimentares entre o saudável e o não saudável?	Português	Iscte	2025

Total de Citações

Web of Science®	238
Scopus	277

Publicações

• Revistas Científicas

- Artigo em revista científica

1	Guedes, D. & Prada, M. (2025). Sugar: The master of disguise. <i>Frontiers for Young Minds</i> . 13
2	Rodrigues, D. L. & Guedes, D. (2025). The diversity of singlehood experiences in the United States and Portugal: A latent profile approach. <i>Personal Relationships</i> . 32 (3) - N.º de citações Web of Science®: 1 - N.º de citações Scopus: 1 - N.º de citações Google Scholar: 2
3	Guedes, D., Prada, M. & Garrido, M. V. (2025). Tasting in tune: The influence of music on taste evaluation under visual masking conditions. <i>Food Quality and Preference</i> . 126 - N.º de citações Web of Science®: 2 - N.º de citações Scopus: 2 - N.º de citações Google Scholar: 4

4	Rodríguez, B., Guedes, D., Graça, J., Reyes, L. H. , Garrido, M. V., Prada, M....Reinoso-Carvalho, F. (2025). What does sustainability sound like? Crafting soundscapes that reflect environmental and social sustainability dimensions. <i>Journal of Environmental Psychology</i> . 106
5	Prada, M., Guedes, D., Doros, A. & Saraiva, M. (2025). Some sweeteners are tastier than others?! Examining the impact of knowing the type of sweetener on consumers' evaluation of lemonade. <i>Food Quality and Preference</i> . 133
6	Guedes, D., Simões, C., Prada, M., Garrido, M. V., Caeiro, I., Mataloto, D....Lamy, E. (2025). Can music change salivary secretion? Effects of auditory stimulation on salivary flow and composition. <i>International Journal of Gastronomy and Food Science</i> . 42
7	Prada, M., Guedes, D., Garrido, M. V. & Saraiva, M. (2024). Normative ratings for the Kitchen and Food Sounds (KFS) database. <i>Behavior Research Methods</i> . 56 (7), 6967-6980 - N.º de citações Web of Science®: 1 - N.º de citações Scopus: 1 - N.º de citações Google Scholar: 1
8	Guedes, D., Garrido, M. V., Lamy, E. & Prada, M. (2024). Disentangling cross-modality and affect in “sonic seasoning”: The effect of music associated with different degrees of sweetness and valence on food perception. <i>International Journal of Gastronomy and Food Science</i> . 35 - N.º de citações Web of Science®: 8 - N.º de citações Scopus: 8 - N.º de citações Google Scholar: 14
9	Guedes, D., Prada, M., Lamy, E. & Garrido, M. V. (2023). Sweet music influences sensory and hedonic perception of food products with varying sugar levels. <i>Food Quality and Preference</i> . 104 - N.º de citações Web of Science®: 24 - N.º de citações Scopus: 24 - N.º de citações Google Scholar: 35
10	Guedes, D., Prada, M., Garrido, M. V. & Lamy, E. (2023). The taste & affect music database: Subjective rating norms for a new set of musical stimuli. <i>Behavior Research Methods</i> . 55 (3), 1121-1140 - N.º de citações Web of Science®: 30 - N.º de citações Scopus: 26 - N.º de citações Google Scholar: 41
11	Guedes, D., Garrido, M. V., Lamy, E., Cavalheiro, B. P. & Prada, M. (2023). Crossmodal interactions between audition and taste: A systematic review and narrative synthesis. <i>Food Quality and Preference</i> . 107 - N.º de citações Web of Science®: 34 - N.º de citações Scopus: 37 - N.º de citações Google Scholar: 64
12	Guedes, D., Prada, M., Garrido, M. V., Caeiro, I., Simões, C. & Lamy, E. (2023). Sensitive to music? Examining the crossmodal effect of audition on sweet taste sensitivity. <i>Food Research International</i> . 173 - N.º de citações Web of Science®: 8 - N.º de citações Scopus: 7 - N.º de citações Google Scholar: 12
13	Guedes, D., Prada, M., Lamy, E. & Garrido, M. V. (2023). Bidirectionality in multisensory perception: Examining the mutual influences between audition and taste. <i>Food Quality and Preference</i> . 110 - N.º de citações Web of Science®: 9 - N.º de citações Scopus: 8 - N.º de citações Google Scholar: 11

14	Graça, J., Campos, L., Guedes, D., Roque, L., Brazão, V., Truninger, M....Godinho, C. (2023). How to enable healthier and more sustainable food practices in collective meal contexts: A scoping review. <i>Appetite</i> . 187 - N.º de citações Web of Science®: 30 - N.º de citações Scopus: 27 - N.º de citações Google Scholar: 35
15	Roque, L., Campos, L., Guedes, D., Godinho, C., Truninger, M. & Graça, J. (2023). Insights into parents' and teachers' support for policies promoting increased plant-based eating in schools. <i>Appetite</i> . 184 - N.º de citações Web of Science®: 6 - N.º de citações Scopus: 6 - N.º de citações Google Scholar: 11
16	Guedes, D., Brazão, V., Roque, L., Campos, L., Godinho, C., Truninger, M....Graça, J. (2023). Promoting plant-based eating in meat-centric meal contexts: A field study. <i>Public Health Nutrition</i> . 26 (11), 2619-2627 - N.º de citações Web of Science®: 8 - N.º de citações Scopus: 9 - N.º de citações Google Scholar: 10
17	Hinrichs, K., Hoeks, J., Campos, L., Guedes, D., Godinho, C., Matos, M....Graça, J. (2022). Why so defensive? Negative affect and gender differences in defensiveness toward plant-based diets. <i>Food Quality and Preference</i> . 102 - N.º de citações Scopus: 25 - N.º de citações Google Scholar: 35
18	Lamy, E., Viegas, C., Rocha, A., Lucas, M. R., Tavares, S., Capela-Silva, F....Anzman-Frasca, S. (2022). Changes in food behavior during the first lockdown of COVID-19 pandemic: A multi-country study about changes in eating habits, motivations, and food-related behaviors. <i>Food Quality and Preference</i> . 99 - N.º de citações Web of Science®: 61 - N.º de citações Scopus: 58 - N.º de citações Google Scholar: 81
19	Roque, L., Graça, J., Truninger, M., Guedes, D., Campos, L., Vinnari, M....Godinho, C. (2022). Plant-based school meals as levers of sustainable food transitions: A narrative review and conceptual framework. <i>Journal of Agriculture and Food Research</i> . 10 - N.º de citações Scopus: 18 - N.º de citações Google Scholar: 32
20	Graça, J., Roque, L., Guedes, D., Campos, L., Truninger, M., Godinho, C....Vinnari, M. (2022). Enabling sustainable food transitions in schools: A systemic approach. <i>British Food Journal</i> . 124 (13), 322-339 - N.º de citações Web of Science®: 16 - N.º de citações Scopus: 20 - N.º de citações Google Scholar: 36
21	Guedes, D., Fernandes, M., Luz, C., Fagulha, T. & Pires, R. (2019). A prova "Era uma vez" na avaliação das altas capacidades. <i>Sobredotação</i> . 16, 125-144
22	Guedes, D., Almada, Cleópatra & Bahia, Sara (2018). (Re)Conhecer as altas capacidades: diálogo entre a Psicologia e a Medicina. <i>Sobredotação</i> . 15 (2), 179-196

• Livros e Capítulos de Livros

- Autor de livro

1	Prada, M. & Guedes, D. (2025). <i>Caderno de Laboratório</i> . Lisboa. LAPSO.
2	Prada, M. & Guedes, D. (2025). <i>Caderno de Laboratório (Volume III)</i> . Lisboa. LAPSO.

3	Graça, J., Brazão, V., Guedes, D., Silva, J., Campos, L., Greer, D....Vinnari, M. (2022). Menu para a Mudança - Um guia orientador para promover uma alimentação mais saudável e sustentável em espaços de refeição coletiva. Instituto de Ciências Sociais (ICS-ULisboa).
---	--

- Capítulo de livro

1	Guedes, D. & Prada, M. (2025). Como implementar estudos normativos. In Prada, M., & Guedes, D. (Ed.), Caderno de laboratório: Guia prático para investigadores/as . (pp. 88-98). Lisboa: LAPSO-Laboratório de Psicologia, Iscte-Instituto Universitário de Lisboa.
2	Lamy, E. & Guedes, D. (2024). Oral food perception and the development of food preferences: Innate and learned factors. In Ana Isabel de Almeida Costa; Maria João P. Monteiro; Elsa Lamy (Ed.), Sensory evaluation and consumer acceptance of new food products: Principles and applications. (pp. 134-147):. Royal Society of Chemistry.
3	Lamy, E., Simões, C., Caeiro, I., Guedes, D. & Capela-Silva, F. (2024). Anatomical and physiological bases of food perception. In Ana Isabel de Almeida Costa; Maria João P. Monteiro; Elsa Lamy (Ed.), Sensory evaluation and consumer acceptance of new food products: Principles and applications. (pp. 3-30):. Royal Society of Chemistry.
4	Guedes, D. & Rodrigues, D. L. (2024). O pré-registo como prática de ciência aberta. In Prada, M. (Ed.), Caderno de laboratório: Guia prático para investigadores/as. (pp. 20-26). Lisboa: LAPSO-Laboratório de Psicologia, Iscte-Instituto Universitário de Lisboa. - N.º de citações Google Scholar: 1
5	Prada, M. & Guedes, D. (2024). Dentro ou fora da norma: Estudos normativos no contexto da validação de estímulos. In Prada, M. (Ed.), Caderno de laboratório: Guia prático para investigadores/as. (pp. 49-58). Lisboa: LAPSO-Laboratório de Psicologia, Iscte-Instituto Universitário de Lisboa. - N.º de citações Google Scholar: 1
6	Guedes, D. & Bahia, S. (2022). The purpose of giftedness and talent education: A value-based perspective. In A. Rocha, R. García Perales, A. Ziegler, J. S. Renzulli, F. Gagné, S. I. Pfeiffer, T. Lubart (Ed.), A inclusão educativa nas altas capacidades argumentos e perspetivas. (pp. 439-476):. ANEIS - Associação Nacional para o Estudo e Intervenção na Sobredotação.

• Conferências/Workshops e Comunicações

- Publicação em atas de evento científico

1	Guedes, D., Silva, V., Lucas, R. , Tavares, Sofia, Infante, Paulo, Simões, C....Lamy, E. (2020). Designing menus to shape consumers' perception of traditional gastronomy: Does it work for the Portuguese Alentejo cuisine? . In Ricardo Bonacho, Maria José Pires, Elsa Cristina Carona de Sousa Lamy (Ed.), Experiencing Food, Designing Sustainable and Social Practices .: CRC Press. - N.º de citações Google Scholar: 1
---	---

- Comunicação em evento científico

1	Prada, M., Guedes, D., Garrido, M. V., Cláudia Viegas, Monteiro, L. & Graça, J. (2025). "Novas" Perspetivas Sobre a Redução de Consumo de Açúcar e Práticas de Alimentação Saudável em Crianças de 1º Ciclo. Encontro Ciência 2025, Carcavelos, Portugal.
---	---

2	Inês Chaves, João M Santos, Albuquerque, I. D., J Trigo, Guedes, D. & Prada, M. (2025). A world without sweets would be black and white": Primary school children's perspectives on sugar. XX Meeting in Psychology: Dreaming beyond institutional borders: The future of psychology. Iscte, Lisboa, Portugal.
3	Carneiro, Inês Fernandes, L Marques, Lucas Crispim, Guedes, D., Garrido, M. V....Prada, M. (2025). Sweet or salty: Can music affect food choices?. XX Meeting in Psychology: Dreaming beyond institutional borders: The future of psychology. Iscte, Lisboa, Portugal.
4	Brito, I. M., Haque, R. R., Saraiva, M., Guedes, D. & Prada, M. (2025). Brito, I., Haque, R., Saraiva, M., Guedes, D. & Prada, M. (2025). The sweet spot: Balancing sugar, taste, and unhealthy = tasty belief. XX Meeting in Psychology: Dreaming beyond institutional borders: The future of psychology. Iscte, Lisboa, Portugal.
5	Guedes, D., Simões, C., Prada, M., Garrido, M. V. & Lamy, E. (2025). Can Music Make You Salivate? Exploring the Effects of "Sweet" Music on Salivary Flow and Composition ". 1st International Congress on Saliva Science: Advancing Research, Education, and Innovation.
6	Prada, M. & Guedes, D. (2025). Tasting what I am listening? Crossmodal correspondences between taste and audition and sonic seasoning. X-SCAPE 2025 International Symposium, Chongqing, China.
7	Brito, I. M., Haque, R. R., Saraiva, M., Guedes, D. & Prada, M. (2025). The sweet spot: Balancing sugar, taste, and unhealthy=tasty belief. XX PhD Meeting in Psychology, Lisbon, Portugal.
8	Brito, I. M., Haque, R. R., Guedes, D., Saraiva, M. & Prada, M. (2025). Se sabe bem, faz mal?! A influência da redução de açúcar na avaliação de alimentos. Encontro Ciência 2025.
9	Prada, M., Guedes, D., Garrido, M. V., Graça, J., Monteiro, L., Cláudia Viegas...Saraiva, M. (2025). Understanding children's views on sugar consumption: Unlocking pathways to healthier eating practices. Behaviour Change Conference 2025 – Health and Sustainability, Lisbon, Portugal.
10	Guedes, D., Rocha, A., Perales, R. G., Aguiar, A. R. & Almeida, A. I. S. (2025). Teachers' Knowledge about the Educational Response to Gifted Students in Portugal. 26th WCGTC World Conference: The Power of Gifted Education and Talent Development in a Changing World.
11	sara spinelli, Guedes, D., Prada, M. & erminio monteleone (2025). Psychology coming to its senses: Rediscovering sensory science in food-related psychological research. workshop desenvolvido no XXII Simpósio Nacional de Investigação em Psicologia, Porto .
12	Bahia, S. & Guedes, D. (2025). Transforming the Way We Understand Giftedness through the Prism of Creativity. 26th WCGTC World Conference: The Power of Gifted Education and Talent Development in a Changing World.
13	Prada, M., Guedes, D., Saraiva, M. & Garrido, M. V. (2025). Açúcar em perspetiva: Da compreensão do problema à promoção de padrões alimentares mais saudáveis ao longo da vida. workshop desenvolvido no XXII Simpósio Nacional de Investigação em Psicologia, Porto .
14	Guedes, D. & Bahia, Sara (2025). Discussing Values in Giftedness and Talent Education. 26th WCGTC World Conference: The Power of Gifted Education and Talent Development in a Changing World.
15	Guedes, D. & Prada, M. (2025). Vamos tomar o pequeno-almoço? Como a psicologia explica o que comemos e como comemos. Futurália 2025 .
16	Prada, M. & Guedes, D. (2025). Brincar com os sentidos: como conjugar sons, cores e sabores. Open Day Iscte.

17	Guedes, D., Prada, M., Garrido, M. V. & Lamy, E. (2024). Shaping taste perception through music: Outcomes of a research project on 'sonic sweetening'. Eurosense 2024: 11th Conference on Sensory and Consumer Research.
18	Prada, M., Saraiva, M., Garrido, M. V. & Guedes, D. (2024). Portuguese parents' perspectives on children's eating habits and dietary practices in schools. EFOOD 2024, 4th International Food Design and Food Studies Conference, Experiencing and Envisioning Food: Designing for Phygital Food Systems.
19	Guedes, D., Prada, M., Garrido, M. V. & Lamy, E. (2024). Sonic sweetening: The use of music to enrich the sweet taste experience. EFOOD 2024, 4th International Food Design and Food Studies Conference, Experiencing and Envisioning Food: Designing for Phygital Food Systems.
20	Rodriguez, B., Reinoso Carvalho, F., Reyes, L. H. , Guedes, D., Prada, M., Garrido, M. V....Graça, J. (2024). Soundscaping sustainability: Aligning sounds with sensory and affective descriptors. Eurosense 2024: 11th Conference on Sensory and Consumer Research.
21	Prada, M., Doros, M., Guedes, D. & Saraiva, M. (2024). Sugar, Honey, Stevia, Agave, or Saccharine?! Examining the impact of knowing the type of sweetener on consumers' evaluation of lemonade. Eurosense 2024: 11th Conference on Sensory and Consumer Research.
22	Guedes, D., Saraiva, M., Garrido, M. V. & Prada, M. (2024). A symphony in the kitchen: Presenting the Kitchen and Food Sounds Database (KFS). XIX PhD Meeting in Psychology.
23	Guedes, D., Garrido, M. V., Lamy, E. & Prada, M. (2023). Sweet music modulates the sensory and hedonic evaluation of foods. VIII PhD Students Meeting in Environment and Agriculture.
24	Guedes, D. (2023). Musical sweetening: How audition shapes sweet taste perception. International Symposium on Sensory Cognition 2023.
25	Guedes, D., Garrido, M. V., Lamy, E. & Prada, M. (2023). A new kind of "ear candy": Examining the influence of music on the perception of sweet foods. XVIII PhD Meeting in Psychology.
26	Guedes, D. (2023). O lugar dos valores na educação para os talentos. Congresso Internacional ANEIS 2023: Inclusão e Diversidade na Sobredotação.
27	Guedes, D., Teixeira, J. & Bahia, S. (2023). Crianças que se sentem como Ícaro: paradoxos das altas capacidades na era da medida. XXX Colóquio AFIRSE Portugal. Espaços Educativos - Políticas, Atores e Aprendizagens.
28	Guedes, D., Prada, M., Garrido, M. V. & Lamy, E. (2022). Adoçar pelos ouvidos: O impacto da música na percepção do gosto doce. XI Simpósio Nacional de Investigação em Psicologia.
29	Guedes, D., Roque, L., Graça, J., Campos, L., Godinho, C., Vinnari, M....Truninger, M. (2022). What does it take to transition to more sustainable eating in schools? Stakeholders' perspectives. International Web Conference on Food Choice & Eating Motivation.
30	Guedes, D. (2022). Odisseia de emoções. VI Jornadas da Educação: Escola (re) evolução, emoção, relação e participação .
31	Guedes, D. (2022). Para além da eficiência: emoções e valores na educação para os talentos. Congresso Nacional ANEIS 2022.

32	Guedes, D., Prada, M., Lamy, E. & Garrido, M. V. (2022). Is music the new sugar? Using sweet music to enhance the sensory and hedonic attributes of food products with varying sugar levels. VII PhD Students Meeting in Environment and Agriculture.
33	Guedes, D., Prada, M., Garrido, M. V. & Lamy, E. (2022). O doce é psicológico: A influência da música na percepção de alimentos com diferentes teores de açúcar. 14º Congresso Nacional em Psicologia da Saúde.
34	Guedes, D., Prada, M., Garrido, M. V., Lamy, E., Simões, C. & Caeiro, I. (2022). Sweet or trick? The influence of music in sweet taste detection and recognition. XVII PhD Meeting in Psychology. Into the unknown: Psychology in the making.
35	Guedes, D., Prada, M., Garrido, M. V. & Lamy, E. (2022). Dîner de sons: using music to elicit tastes and emotions. 3rd International Food Design and Food Studies Conference, Experiencing and Envisioning Food: Designing for Change.
36	Prada, M., Garrido, M. V., Saraiva, M., Brazão, M., Guedes, D., Lopes, D...Rodrigues, D. L. (2022). Principais evidências e contribuições do Projecto SUGAR. XI Simpósio Nacional de Investigação em Psicologia.
37	Simões, C., Caeiro, I., Guedes, D., Cardoso, H. & Lamy, E. (2022). Exploring the relationship between the salivary Amylase (AMY1) Gene Copy Number and the levels of alpha-amylase in saliva in response to sucrose stimulation. VII PhD Students Meeting in Environment and Agriculture.
38	Guedes, D., Prada, M., Garrido, M. V. & Lamy, E. (2021). Taste for music or music for the tastes?. Ciência 2021 - Encontro com a Ciência e Tecnologia em Portugal.
39	Guedes, D., Prada, M., Garrido, M. V. & Lamy, E. (2021). Sweet ballads and acid rock: taste and emotion ratings for a new set of auditory stimuli . XVI PhD Meeting in Psychology. A Whole New World: Implications for Psychology.
40	Simões, C., Carreira, L., Caeiro, I., Guedes, D. & Lamy, E. (2021). Food smell induces salivation, but can this saliva be different according to the type of smell?. 3rd International Food Design and Food Studies Conference, Experiencing and Envisioning Food: Designing for Change.
41	Guedes, D., Prada, M., Garrido, M. V. & Lamy, E. (2021). The taste of music: Taste and emotional associations in a set of musical stimuli. VI PhD Students Meeting in Environment and Agriculture.
42	Simões, C., Caeiro, I., Carreira, L., Guedes, D. & Lamy, E. (2021). Influence of food smell emotional response in saliva biochemical composition: fundamental research with potential for further applied interventions on food acceptance. VI PhD Students Meeting in Environment and Agriculture.
43	Guedes, D., Prada, M., Garrido, M. V. & Lamy, E. (2021). Crossmodal associations between audition and taste: a systematic review . 14th Pangborn Sensory Science Symposium 'Sustainable Sensory Science'.
44	Guedes, D., Prada, M., Garrido, M. V. & Lamy, E. (2021). Hearing the taste of music: emotion and taste associations in a new set of musical stimuli . 14th Pangborn Sensory Science Symposium 'Sustainable Sensory Science'.
45	Lamy, E., Viegas, C., Rocha, A., Lucas, Maria Raquel, Tavares, Sofia, Capela-Silva, Fernando...Anzman-Frasca, S. (2020). Changes in food behavior during the pandemic: A cross-country study looking for changes in eating motivations, intake, food access and waste management. EUROSENSE 2020: 9th European Conference on Sensory and Consumer Research.

46	Guedes, D., Prada, M., Garrido, M. V. & Lamy, E. (2020). More than meets the mouth: a systematic review and meta-analysis of auditory contributions to taste perception. 5th Meeting of Doctoral Students in Environment and Agriculture (EEDAA).
47	Guedes, D., Silva, V., Lucas, M. R., Tavares, S., Infante, P., Simões, C....Lamy, E. (2019). Designing menus to shape consumers' perception of traditional gastronomy: does it work for the Portuguese Alentejo cuisine?. 2nd International Conference on Food Design and Food Studies (EFOOD 2019).
48	Guedes, D., Simões, Carla, Silva, Vlademir, Infante, Paulo, Capela-Silva, Fernando, Lucas, Maria Raquel...Lamy, E. (2019). Which emotions are in cheese? A study linking psychological aspects with sensory perception. 13th Pangborn Sensory Science Symposium.
49	Guedes, D., Campos, L., Truninger, M., Godinho, C., Vinnari, M. & Graça, J. (2019). How to promote dietary change in collective meal contexts? A systematic review of the literature. 3rd Cook and Health conference.
50	Guedes, D., Campos, L., Roque, L., Godinho, C., Truninger, M. & Graça, J. (2019). A Psicologia na promoção de uma transição em larga escala para escolhas alimentares mais saudáveis e sustentáveis. III Encontro dos Psicólogos do Sul.

Cargos de Gestão Académica

Membro (Estudante) (2021 - 2023)
Unidade/Área: Comissão Pedagógica

Membro (Estudante) (2021 - 2023)
Unidade/Área: Comissão Pedagógica

Organização/Coordenação de Eventos

Tipo de Organização/Coordenação	Título do Evento	Entidade Organizadora	Ano
Membro de comissão científica de evento científico	Conferência Mundial WCGTC 2025: O Poder da Educação Para as Altas Capacidades e Talentos Num Mundo em Mudança	World Council for Gifted and Talented Children	2025