

**Aviso:** [2026-04-05 19:20] este documento é uma impressão do portal Ciência\_Iscte e foi gerado na data indicada. O documento tem um propósito meramente informativo e representa a informação contida no portal Ciência\_Iscte nessa data.

## Beatriz Mendes

### Assistente Convidada

DINÂMIA'CET-Iscte - Centro de Estudos sobre a Mudança Socioeconómica e o Território  
Departamento de Ciências Sociais e Empresariais (ETDA)

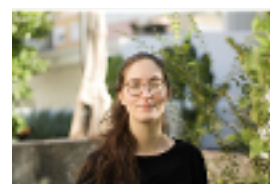

## Contactos

### E-mail

Beatriz\_Pe\_Curto@iscte-iul.pt

## Qualificações Académicas

Universidade/Instituição	Tipo	Curso	Período
ISCTE-Instituto Universitário de Lisboa	Doutoramento	Economia Política, Doutoramento Interdisciplinar	2028
ISCTE-Instituto Universitário de Lisboa	Pós-graduação	Economia e Políticas Públicas	2024
ISCTE-Instituto Universitário de Lisboa	Licenciatura	Economia	2022
IPPS-IUL - Instituto para as Políticas Públicas e Sociais	Outro tipo de qualificação	Curso em Métodos de Avaliação de Impacto das Políticas Públicas	2022

## Atividades Letivas

Ano Letivo	Sem.	Nome da Unidade Curricular	Curso(s)	Coord.
2025/2026	2º	Estados e Mercados	Licenciatura em Política, Economia e Sociedade;	Não

2024/2025	2º	Estados e Mercados	Licenciatura em Política, Economia e Sociedade;	Não
2023/2024	2º	Estados e Mercados	Licenciatura em Política, Economia e Sociedade;	Não

## Publicações

### • Outras Publicações

#### - Relatório

1	Mamede, R.P., Silva, J., Mendes, B., Pinheiro, C., Pereira, H., Andrade, M....Martins, T. (2024). Estudo sobre áreas prioritárias da ENEI 2030 .
---	--

## Cargos de Gestão Académica

Membro (2021 - 2023)  
Unidade/Área: Conselho Geral