

**Aviso:** [2022-05-18 11:09] este documento é uma impressão do portal Ciência-IUL e foi gerado na data indicada. O documento tem um propósito meramente informativo e representa a informação contida no portal Ciência-IUL nessa data.

## David L. Rodrigues

### Investigador Integrado

CIS-IUL - Centro de Investigação e de Intervenção Social (ECSH)  
[Comportamento Emoção e Cognição]

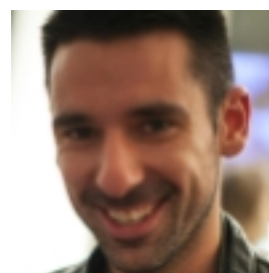

### Contactos

<b>E-mail</b>	David_Filipe_Rodrigues@iscte-iul.pt
<b>Gabinete</b>	AA1.21
<b>Telefone</b>	217903056 (Ext: 711211)

### Currículo

I graduated from ISPA (2004) with a dissertation on interpersonal relationships. In 2010, I completed my PhD in Social Psychology (with honors) at ISCTE with an FCT grant. My work focused on why people feel attracted to others they never met. During the PhD, I did an internship with J Forgas (UNew South Wales) and established a research network with L Goldenberg (Harvard Business School). My PhD work resulted in 30 outputs.

In 2011, I received an FCT grant for my Post-Doc, supervised by D Lopes (ISCTE), J M Oliveira (UFSanta Catarina), R Sanitioso (UParis Descartes) and M Kumashiro (Goldsmiths). My research focused on how individual motives and relationship motives shaped relationship outcomes. During this period, I published 26 outputs, and expanded my research network to include, among others, A Huic, (UZagreb), C V Smith (UMississippi), R de Visser (USussex), and T Conley (UMichigan).

I was ranked first in Psychology at the 2020 Stimulus of Scientific Employment, Individual Support (CEECIND), funded by FCT (Ref. 2020.00523.CEECIND), and I have a fixed-term contract as Researcher and Invited Assistant Professor at ISCTE. I am the principal researcher in a project funded by "la Caixa" Foundation, was the principal researcher at ISCTE in a project funded by the EU, and I am team member of a research project co-funded by EU/FCT. In total, I was an Invited Scientist Research Fellow, a PhD fellow, a Post-Doc fellow, a Researcher in 6 projects, a Post-Doc research in 1 project, and a Principal Researcher in 8 projects.

In total, I published 46 international papers in top-tier journals, including Arch Sex Behav and J Sex Med, and 6 book chapters. My articles were well received by the academic community (789 citations in GoogleScholar, h10-index = 16; ResearchGate = 29.55), shared in social media, and gained media coverage in national (e.g., Expresso) and international outlets (e.g., New York Magazine). I was also invited to share my findings in non-academic contexts (JWT Creative Agency). Most of my papers were recognized with scientific awards (e.g., ISCTE). In total, I received 14 awards, including an Honorable Mention for the best Psychology papers of 2020 in The Journal of Sexual Medicine, and an award from Center for Open Science in 2018 for transparency and good practices in research. I presented my work in more than 80 national

and international scientific meetings, and I have been a reviewer in several journals (e.g., J Sex Res).

During my academic career, I have always been committed to the training of young researchers. I supervise 4 PhD thesis and 25 Master's dissertations.

I currently teach interpersonal relationships courses, and I have been invited to teach research methods courses and seminars on how to conduct research, to undergraduates and in the Master and PhD programs. I have also been engaged in scientific coordination and leadership activities: I coordinate a research project, coordinated projects funded by CIS, and co-coordinated a research group at CIS. I also co-organized and been in scientific committees of scientific meetings.

I have been involved with the Editorial process since 2016: I am Associate Editor of top-tier journals (e.g., Front Psychol) and I was recently appointed Editor of Psicologia journal. Lastly, I have been involved with the dissemination of psychology, serving as Vice-President of the Portuguese Association of Psychology.

## Áreas de Investigação

Understanding romantic commitment as a moderating variable that predicts the maintenance of romantic relationship is vital to a more complete understanding of close relationships. Literature shows that romantically committed individuals are more prone to derogate attractive others, are more willing to accommodate, are more willing to sacrifice for the partner and are more willing to forgive partner transgressions. Understanding how promotion and prevention self regulatory motivations can influence the activation of pro-relationship mechanisms and the adoption of health-protective behaviors. I am also interested in the use of emoji as a tool to improve computer mediated communication.

## Qualificações Académicas

Universidade/Instituição	Tipo	Curso	Período
ISCTE-Instituto Universitário de Lisboa	Pós-Doutoramento	Psicologia Social	2017
ISCTE-Instituto Universitário de Lisboa	Doutoramento	Psicologia	2010
ISPA-IU	Licenciatura	Social and Organizational Psychology	2004
Instituto Universitário de Ciências Psicológicas Sociais e da Vida	Mestrado Integrado	Psicologia	2004

## Atividades Letivas

Ano Letivo	Sem.	Nome da Unidade Curricular	Curso(s)	Coord
2020/2021	1º	Percepção de Pessoas e Relações Interpessoais	Psicologia;	Não
2020/2021	1º	Psicometria	Psicologia;	Não
2020/2021	2º	Psicologia das Relações Interpessoais: Contextos Sociais e Organizacionais	Escola de Ciências Sociais e Humanas;	Sim
2019/2020	1º	Percepção de Pessoas e Relações Interpessoais	Psicologia;	Não
2019/2020	1º	Psicometria	Psicologia;	Não

2019/2020	2º	Psicologia das Relações Interpessoais: Contextos Sociais e Organizacionais	Psicologia Social e das Organizações;	Não
2018/2019	1º	Percepção de Pessoas e Relações Interpessoais	Psicologia;	Não
2018/2019	1º	Métodos de Investigação Quantitativos	Psicologia;	Não
2018/2019	1º	Psicometria	Psicologia;	Não
2018/2019	2º	Psicologia das Relações Interpessoais: Contextos Sociais e Organizacionais	Psicologia Social e das Organizações;	Não
2017/2018	1º	Seminário de Investigação em Psicologia - Metodologias Avançadas	Psicologia Social de Lisboa; Psicologia;	Não
2017/2018	1º	Psicometria	Psicologia;	Não
2017/2018	2º	Dissertação em Psicologia Social e das Organizações	Psicologia Social e das Organizações;	Não
2017/2018	2º	Dissertação em Psicologia Comunitária, Proteção de Crianças e Jovens em Risco	Psicologia Comunitária, Proteção de Crianças e Jovens em Risco;	Não
2017/2018	2º	Competências Académicas II	Psicologia;	Sim
2016/2017	1º	Psicologia Social	Psicologia;	Não
2016/2017	2º	Competências Académicas II	Psicologia;	Não
2015/2016	1º	Seminário de Investigação em Psicologia - Metodologias Avançadas	Psicologia; Psicologia Social de Lisboa;	Não
2015/2016	2º	Métodos Avançados de Investigação em Psicologia	Psicologia Social e das Organizações;	Não
2015/2016	2º	Métodos Avançados de Investigação em Psicologia	Psicologia das Relações Interculturais; Ciências em Emoções;	Não
2014/2015	1º	Seminário de Investigação em Psicologia - Metodologias Avançadas	Psicologia;	Não
2013/2014	1º	Seminário de Investigação em Psicologia - Metodologias Avançadas	Psicologia;	Não
2012/2013	2º	Seminário de Investigação em Psicologia - Metodologias Avançadas	Psicologia;	Não

## Orientações

### • Teses de Doutoramento

- Em curso

	Tipo de Orientação	Nome do Estudante	Título/Tópico	Língua	Estado	Instituição
1	Orientador	Inês Cabaceira	Does a positive self-concept influence infidelity judgements and relationship concerns? The roles of past infidelity and guilt in motivating consistency or cleansing behavior	Inglês	Em curso	ISCTE-IUL
2	Orientador	Ecem Sarper	Complicated grief and meaning in life: Understating the roles of attachment, styles, trait anxiety, self-compassion and perceived social support	Inglês	Em curso	ISCTE-IUL
3	Co-Orientador	Gustavo A. Camposano	Pride against prejudice: A "social cure" for minority stress among sexual minorities	Inglês	Em curso	ISCTE-IUL
4	Co-Orientador	Bernardo Cavalheiro	Individual and contextual determinants of emoji usage and its impact on communicative outcomes	Português	Em curso	ISCTE-IUL
5	Co-Orientador	Rita Jacobetty	The commitment in human-animal relationships: Predicting and preventing dog abandonment in Portugal	Português	Em curso	ISCTE-IUL
6	Orientador	Bernardo Miguel Pereira Cavalheiro	Individual and contextual determinants of emoji usage and its impact on communication outcomes	Inglês	Em curso	ISCTE-IUL
7	Orientador	Ecem Sarper	Is Trait Anxiety Associated with Complicated Grief Symptoms and Meaning in Life? Examining the Roles of Self-Compassion, Perceived Social Support, Sense-Making, and Attachment Styles	Inglês	Em curso	ISCTE-IUL

8	Orientador	Inês de Sousa Patrocínio Cabaceira	Does a positive self-concept influence infidelity judgments and relationship concerns? The roles of past infidelity and guilt in motivating consistency or cleansing behavior	Inglês	Em curso	ISCTE-IUL
9	Orientador	Rita Jacobetty de Albuquerque	Commitment in human-animal relationships: preventing dog abandonment in Portugal	Inglês	Em curso	ISCTE-IUL
10	Orientador	Gustavo Alberto Aybar Camposano	Pride Against Prejudice: A "Social Cure" for Minority Stress Among Lesbian and Gay Individuals	Inglês	Em curso	ISCTE-IUL

### • Dissertações de Mestrado

- Em curso

	Tipo de Orientação	Nome do Estudante	Título/Tópico	Língua	Estado	Instituição
1	Orientador	Alina Kärgel	Este estudo visa investigar o efeito das ideologias de género e o enfoque regulamentar sobre comportamentos sexuais de risco entre uma população universitária, através de uma comparação intercultural entre os Estados Unidos da América, México e Alemanha.	--	Em curso	ISCTE-IUL
2	Orientador	Joana Raquel da Silva Mendes	Foco regulatório e comportamento sexual: Possíveis mecanismos para explicar a relação entre o uso de preservativo e satisfação sexual.	--	Em curso	ISCTE-IUL
3	Orientador	Leah Nicole Chaney	a desumanização de indivíduos que não se conformam com o género	--	Em curso	ISCTE-IUL
4	Orientador	Astrid Erika Suzanna Hardeel	"Vamos falar de preservativos": A relação entre cultura e estratégias de negociação do preservativo	--	Em curso	ISCTE-IUL
5	Orientador	Joana Catarina Oliveira Martins	O contributo do consumo de pornografia on-line na presença de sentimentos de solidão e em variáveis relacionais	--	Em curso	ISCTE-IUL

6	Orientador	Maria Rente	Emojis na comunicação entre parceiros românticos	Inglês	Em curso	ISCTE-IUL
---	------------	-------------	--	--------	----------	-----------

#### - Terminadas

	Tipo de Orientação	Nome do Estudante	Título/Tópico	Língua	Instituição	Ano de Conclusão
1	Co-Orientador	João Pedro Riço Varela	O papel das atitudes, do compromisso e das emoções nos maus tratos animais	Português	ISCTE-IUL	2021
2	Orientador	Emilio Antonio Toussaint Ortiz	Você quer que eu continue? Educação sexual e consentimento em masculinidades jovens no México	Inglês	ISCTE-IUL	2021
3	Orientador	Maria Gonçalves Rente	Diferenças de sexo no uso retrospectivo de preservativo: o papel das preocupações com ISTs e gravidez e do foco regulatório.	Português	ISCTE-IUL	2020
4	Orientador	Ana Carminda Lobo de Castro Correia	Teoria do Foco Regulatório no Comportamento Sexual: Adoção de Comportamentos Saudáveis	Português	ISCTE-IUL	2019
5	Orientador	Ana Catarina Monteiro Carvalho	A Assexualidade e a Orientação Romântica: Estudo Comparativo entre o Grupo Assexual Romântico e o Grupo Assexual Arromântico	Português	ISCTE-IUL	2019
6	Orientador	Isabela Motta Figueiredo	A Pornografia e o Processo de Desumanização de Parceiros Sexuais	Português	ISCTE-IUL	2019
7	Orientador	Cesar Alexander Torres Rosado	Crenças Heteronormativas e o Impacto na Auto-aceitação e Divulgação da Homossexualidade Masculina em Portugal e na Turquia	Inglês	ISCTE-IUL	2019
8	Orientador	Lucia Helena Rangel Vieira	O Foco Regulatório em Prevenção e as atitudes positivas em relação ao uso de preservativos	Português	ISCTE-IUL	2018
9	Orientador	Gonçalo Filipe Farrica Vareta	Impacto da Utilização de Emoji na Intenção de Compra de Preservativos	Português	ISCTE-IUL	2018
10	Co-Orientador	José Pedro Tabora de Sousa Pires	O papel mediador do Compromisso na relação entre os Estilos de Pensamento e as Atitudes e Intenções face à Infidelidade	Português	ISCTE-IUL	2017

11	Orientador	Inês Lopes Sardinha	A Atratividade Física no processo de Recrutamento & Selecção: O papel da Atracção Inicial Unilateral	Português	ISCTE-IUL	2017
12	Orientador	Inês Maria Teixeira Moura	Serão as Pessoas mais racionais menos infieis ou será uma questão de compromisso	Português	ISCTE-IUL	2017
13	Orientador	João Alexandre Rodrigues de Oliveira Antunes	"Bons rapazes terminam em último, mas maus rapazes não terminam em primeiro": O efeito da dominância e da pró-socialidade na atratividade	Português	ISCTE-IUL	2017
14	Orientador	Inês de Sousa Patrocínio Cabaceira	Ajudar os Outros Leva a Infidelidade?: Efeito de Licença Moral e Consistência Moral nos Relacionamentos Interpessoais	Português	ISCTE-IUL	2017
15	Orientador	Nazaré Fernandes Alves	Foco regulatório nas relações e estratégias de resolução de conflitos	Português	ISCTE-IUL	2016
16	Co-Orientador	Joana Maria Chaves da Silva Teixeira Lopes	Validation of Subjective Norms of Food Images	Inglês	ISCTE-IUL	2016
17	Co-Orientador	Ana Cláudia Aldeia Martins	Health Halos na Comida Biológica: O Efeito de Moderação do Locus de Atribuição e do Local de Compra	Português	ISCTE-IUL	2014
18	Co-Orientador	Virgínia Débora Caeiro Toco	Comportamento do consumidor: diferenças individuais na procura da variedade	Português	ISCTE-IUL	2012
19	Orientador	Sílvia Correia	Perceção de infidelidade, ciúme e perdão	Inglês	ISCTE-IUL	--

## Total de Citações

<b>Web of Science®</b>	510
<b>Scopus</b>	583

## Publicações

### • Revistas Científicas

#### - Artigo em revista científica

1	Prada, M., Saraiva, M., Garrido, M. V., Sérgio, A., Teixeira, A., Lopes, D....Rodrigues, D. L. (2022). Perceived associations between excessive sugar intake and health conditions. <i>Nutrients</i> . 14 (3)
---	---

2	Carvalho, A. & Rodrigues, D. L. (2022). Sexuality, sexual behavior, and relationships of asexual individuals: Differences between aromantic and romantic orientation. Archives of Sexual Behavior. N/A - N.º de citações Google Scholar: 1
3	Rodrigues, D. L., Giulia Zoppolat, Rhonda Nicole Balzarini & Richard Bennett Slatcher (2022). Security motives and negative affective experiences during the early months of the COVID-19 pandemic. Psychology and Health. 1-21
4	Giulia Zoppolat, Francesca Righetti, Rhonda Nicole Balzarini, María Alonso-Ferres, Betul Urganci, Rodrigues, D. L....Richard Bennett Slatcher (2022). Relationship difficulties and “technoference” during the COVID-19 pandemic. Journal of Social and Personal Relationships. N/A, 026540752210936
5	Cavalheiro, B. P. , Prada, M., Rodrigues, D. L., Lopes, D. & Garrido, M. V. (2022). Evaluating the adequacy of emoji use in positive and negative messages from close and distant senders. Cyberpsychology, Behavior and Social Networking. 25 (3), 194-199 - N.º de citações Web of Science®: 1 - N.º de citações Scopus: 1 - N.º de citações Google Scholar: 3
6	Cavalheiro, B. P. , Prada, M., Rodrigues, D. L., Garrido, M. V. & Lopes, D. (2022). With or without Emoji? Perceptions about Emoji use in different brand-consumer communication contexts. Human Behavior and Emerging Technologies. 2022
7	Rodrigues, D. L. & Lopes, D. (2022). Seeking security or seeking pleasure in sexual behavior? Examining how individual motives shape condom use attitudes. Current Psychology. N/A - N.º de citações Google Scholar: 1
8	Rodrigues, D. L., Lopes, D. & Balzarini, R. N. (2022). Having a prevention regulatory focus longitudinally predicted distress and healthprotective behaviors during the COVID19 pandemic. Stress and Health. N/A - N.º de citações Web of Science®: 2 - N.º de citações Scopus: 1 - N.º de citações Google Scholar: 5
9	Rodrigues, D. L. (2022). Regulatory focus and perceived safety with casual partners: Implications for perceived risk and casual sex intentions during the COVID-19 pandemic. Psychology and Sexuality. N/A - N.º de citações Web of Science®: 3 - N.º de citações Scopus: 2 - N.º de citações Google Scholar: 4
10	Rodrigues, D. L., Cavalheiro, B. P. & Prada, M. (2022). Emoji as icebreakers? Emoji can signal distinct intentions in first time online interactions. Telematics and Informatics. 69
11	Rodrigues, D. L., Lopes, D., Dawson, K., Visser, R. & Štulhofer, A. (2021). With or without you: associations between frequency of internet pornography use and sexual relationship outcomes for (non)consensual (non)monogamous individuals. Archives of Sexual Behavior. 50, 1491-1504 - N.º de citações Web of Science®: 5 - N.º de citações Scopus: 4 - N.º de citações Google Scholar: 10
12	Prada, M., Camilo, C., Garrido, M. V. & Rodrigues, D. L. (2021). O diabo está nos pormenores: Introdução às normas para escrita científica da American Psychological Association (7ª edição). Psicologia. 35 (1), 95-146



13	<p>Prada, M., Godinho, C., Garrido, M. V., Rodrigues, D. L., Coelho, I. &amp; Lopes, D. (2021). A qualitative study about college students' attitudes, knowledge and perceptions regarding sugar intake. <i>Appetite</i>. 159</p> <ul style="list-style-type: none"> <li>- N.º de citações Web of Science®: 4</li> <li>- N.º de citações Scopus: 4</li> <li>- N.º de citações Google Scholar: 8</li> </ul>
14	<p>Rodrigues, D. L., Lopes, D. &amp; Huic, A. (2021). What drives the dehumanization of consensual non-monogamous partners?. <i>Archives of Sexual Behavior</i>. 50, 1587-1597</p> <ul style="list-style-type: none"> <li>- N.º de citações Google Scholar: 2</li> </ul>
15	<p>Rodrigues, D. L., Lopes, D. &amp; Carvalho, A. C. (2021). Regulatory focus and sexual health: Motives for security and pleasure in sexuality are associated with distinct protective behaviors. <i>Journal of Sex Research</i>. N/A</p> <ul style="list-style-type: none"> <li>- N.º de citações Web of Science®: 3</li> <li>- N.º de citações Scopus: 3</li> <li>- N.º de citações Google Scholar: 5</li> </ul>
16	<p>Torres, C. A. &amp; Rodrigues, D. L. (2021). Heteronormative beliefs and internalized homonegativity in the coming out process of Portuguese and Turkish sexual minority men. <i>Sexuality Research and Social Policy</i>. N/A</p> <ul style="list-style-type: none"> <li>- N.º de citações Web of Science®: 2</li> <li>- N.º de citações Scopus: 1</li> <li>- N.º de citações Google Scholar: 3</li> </ul>
17	<p>Rodrigues, D. L. (2021). Solitary and joint online pornography use during the first COVID-19 lockdown in Portugal: Intrapersonal and interpersonal correlates. <i>Cyberpsychology: Journal of Psychosocial Research on Cyberspace</i>. 15 (4)</p>
18	<p>Rodrigues, D. L. &amp; Lehmler, J. J. (2021). COVID-19 and sexual desire: Perceived fear is associated with enhanced relationship functioning. <i>Journal of Sex Research</i>. N/A, 1-10</p> <ul style="list-style-type: none"> <li>- N.º de citações Web of Science®: 3</li> <li>- N.º de citações Scopus: 2</li> <li>- N.º de citações Google Scholar: 11</li> </ul>
19	<p>Rodrigues, D. L., Lopes, D., Pereira, M., Prada, M. &amp; Garrido, M. V. (2020). Predictors of condomless sex and sexual health behaviors in a sample of Portuguese single adults. <i>Journal of Sexual Medicine</i>. 17 (1), 26-36</p> <ul style="list-style-type: none"> <li>- N.º de citações Web of Science®: 6</li> <li>- N.º de citações Scopus: 5</li> <li>- N.º de citações Google Scholar: 11</li> </ul>
20	<p>Prada, M., Saraiva, M., Garrido, M. V., Rodrigues, D. L. &amp; Lopes, D. (2020). Knowledge about sugar sources and sugar intake guidelines in portuguese consumers. <i>Nutrients</i>. 12 (12)</p> <ul style="list-style-type: none"> <li>- N.º de citações Web of Science®: 7</li> <li>- N.º de citações Scopus: 8</li> <li>- N.º de citações Google Scholar: 8</li> </ul>
21	<p>Prada, M., Rodrigues, D. L., Godinho, C. A., Lopes, D. &amp; Garrido, M. V. (2020). Knowledge and acceptance of interventions aimed at reducing sugar intake in Portugal. <i>Public Health Nutrition</i>. 23 (18)</p> <ul style="list-style-type: none"> <li>- N.º de citações Web of Science®: 6</li> <li>- N.º de citações Scopus: 6</li> <li>- N.º de citações Google Scholar: 7</li> </ul>
22	<p>Visser, R., Richters, J., Rissel, C., Grulich, A., Simpson, J., Rodrigues, D. L....Lopes, D. (2020). Romantic jealousy: a test of social cognitive and evolutionary models in a population-representative sample of adults. <i>Journal of Sex Research</i>. 57 (4), 498-507</p> <ul style="list-style-type: none"> <li>- N.º de citações Web of Science®: 2</li> <li>- N.º de citações Scopus: 2</li> <li>- N.º de citações Google Scholar: 6</li> </ul>

23	<p>Jacobetty, R., Lopes, D., Fatjó, J., Bowen, J. &amp; Rodrigues, D. L. (2020). Psychological correlates of attitudes toward pet relinquishment and of actual pet relinquishment: the role of pragmatism and obligation. <i>Animals</i>. 10</p> <p>- N.º de citações Web of Science®: 1  - N.º de citações Scopus: 1  - N.º de citações Google Scholar: 2</p>
24	<p>Rodrigues, D. L., Lopes, D., Pereira, M., De Visser, R. &amp; Cabaceira, I. (2019). Sociosexual attitudes and quality of life in (non)monogamous relationships: the role of attraction and constraining forces among users of the Second Love Web site. <i>Archives of Sexual Behavior</i>. 48 (6), 1795-1809</p> <p>- N.º de citações Web of Science®: 11  - N.º de citações Scopus: 11  - N.º de citações Google Scholar: 14</p>
25	<p>Rodrigues, D. L., Huic, A. &amp; Lopes, D. (2019). Relationship commitment of Portuguese lesbian and gay individuals: examining the role of cohabitation and perceived social support. <i>Journal of Social and Personal Relationships</i>. 36 (9), 2738-2758</p> <p>- N.º de citações Web of Science®: 2  - N.º de citações Scopus: 3  - N.º de citações Google Scholar: 4</p>
26	<p>Rodrigues, D. L., Prada, M. &amp; Lopes, D. (2019). Perceived sexual self-control and condom use with primary and casual sex partners: age and relationship agreement differences in a portuguese sample. <i>Psychology and Health</i>. 34 (10), 1231-1249</p> <p>- N.º de citações Web of Science®: 9  - N.º de citações Scopus: 9  - N.º de citações Google Scholar: 13</p>
27	<p>Rodrigues, D. L., Lopes, D., Pereira, M., Prada, M. &amp; Garrido, M. V. (2019). Motivations for sexual behavior and intentions to use condoms: development of the Regulatory Focus in Sexuality (RFS) Scale. <i>Archives of Sexual Behavior</i>. 48 (2), 557-575</p> <p>- N.º de citações Web of Science®: 11  - N.º de citações Scopus: 10</p>
28	<p>Rodrigues, D. L., Lopes, D. &amp; Prada, M. (2019). Cohabitation and romantic relationship quality among Portuguese lesbian, gay and heterosexual individuals. <i>Sexuality Research and Social Policy</i>. 16 (1), 100-111</p> <p>- N.º de citações Web of Science®: 4  - N.º de citações Scopus: 3  - N.º de citações Google Scholar: 8</p>
29	<p>Rodrigues, D. L., Lopes, D. &amp; Conley, T. D. (2019). Non-monogamy agreements and safer sex behaviors: the role of perceived sexual self-control. <i>Psychology and Sexuality</i>. 10 (4), 338-353</p> <p>- N.º de citações Google Scholar: 3</p>
30	<p>Rodrigues, D. L., Huic, A., Lopes, D. &amp; Kumashiro, M. (2019). Regulatory focus in relationships and conflict resolution strategies. <i>Personality and Individual Differences</i>. 142, 116-121</p> <p>- N.º de citações Web of Science®: 6  - N.º de citações Scopus: 7  - N.º de citações Google Scholar: 9</p>
31	<p>Prada, M., Godinho, C., Rodrigues, D. L., Lopes, C. &amp; Garrido, M. V. (2019). The impact of gluten-free claim on the perceived healthfulness, calories, level of processing and expected taste of food products. <i>Food Quality and Preference</i>. 73, 284-287</p> <p>- N.º de citações Web of Science®: 14  - N.º de citações Scopus: 18  - N.º de citações Google Scholar: 30</p>

32	<p>Rodrigues, D., Prada, M., Gaspar, R., Garrido, M. V. &amp; Lopes, D. (2018). Lisbon Emoji and Emoticon Database (LEED): norms for emoji and emoticons in seven evaluative dimensions. <i>Behavior Research Methods</i>. 50 (1), 392-405</p> <ul style="list-style-type: none"> <li>- N.º de citações Web of Science®: 64</li> <li>- N.º de citações Scopus: 80</li> <li>- N.º de citações Google Scholar: 142</li> </ul>
33	<p>Rodrigues, D., Fasoli, F., Huic, A. &amp; Lopes, D. (2018). Which partners are more human? Monogamy matters more than sexual orientation for dehumanization in three European countries. <i>Sexuality Research and Social Policy</i>. 15 (4), 504-515</p> <ul style="list-style-type: none"> <li>- N.º de citações Web of Science®: 23</li> <li>- N.º de citações Scopus: 25</li> <li>- N.º de citações Google Scholar: 42</li> </ul>
34	<p>Prada, M., Rodrigues, D. L., Garrido, M. V., Lopes, D., Cavalheiro, B. &amp; Gaspar, R. (2018). Motives, frequency and attitudes toward emoji and emoticon use. <i>Telematics and Informatics</i>. 35 (7), 1925-1934</p> <ul style="list-style-type: none"> <li>- N.º de citações Web of Science®: 36</li> <li>- N.º de citações Scopus: 51</li> <li>- N.º de citações Google Scholar: 128</li> </ul>
35	<p>Prada, M., Garrido, M. V., Camilo, C. &amp; Rodrigues, D. L. (2018). Subjective ratings and emotional recognition of children's facial expressions from the CAFE set. <i>PLoS One</i>. 13 (12)</p> <ul style="list-style-type: none"> <li>- N.º de citações Web of Science®: 7</li> <li>- N.º de citações Scopus: 8</li> <li>- N.º de citações Google Scholar: 13</li> </ul>
36	<p>Rodrigues, D., Lopes, D. &amp; Smith, C. V. (2017). Caught in a "bad romance"? Reconsidering the negative association between sociosexuality and relationship functioning. <i>Journal of Sex Research</i>. 54 (9), 1118-1127</p> <ul style="list-style-type: none"> <li>- N.º de citações Web of Science®: 19</li> <li>- N.º de citações Scopus: 21</li> <li>- N.º de citações Google Scholar: 33</li> </ul>
37	<p>Rodrigues, D., Lopes, D., Prada, M., Thompson, D. &amp; Garrido, M. V. (2017). A frown emoji can be worth a thousand words: perceptions of emoji use in text messages exchanged between romantic partners. <i>Telematics and Informatics</i>. 34 (8), 1532-1543</p> <ul style="list-style-type: none"> <li>- N.º de citações Web of Science®: 19</li> <li>- N.º de citações Scopus: 27</li> <li>- N.º de citações Google Scholar: 62</li> </ul>
38	<p>Rodrigues, D., Lopes, D., Alexopoulos, T. &amp; Goldenberg, L. (2017). A new look at online attraction: unilateral initial attraction and the pivotal role of perceived similarity. <i>Computers in Human Behavior</i>. 74, 16-25</p> <ul style="list-style-type: none"> <li>- N.º de citações Web of Science®: 8</li> <li>- N.º de citações Scopus: 10</li> <li>- N.º de citações Google Scholar: 18</li> </ul>
39	<p>Rodrigues, D., Lopes, D. &amp; Kumashiro, M. (2017). The 'i' in us, or the eye on us? Regulatory focus, commitment and derogation of an attractive alternative person. <i>PLoS One</i>. 12 (3)</p> <ul style="list-style-type: none"> <li>- N.º de citações Web of Science®: 9</li> <li>- N.º de citações Scopus: 10</li> <li>- N.º de citações Google Scholar: 18</li> </ul>
40	<p>Rodrigues, D. &amp; Lopes, D. (2017). Sociosexuality, commitment, and sexual desire for an attractive person. <i>Archives of Sexual Behavior</i>. 46 (3), 775-788</p> <ul style="list-style-type: none"> <li>- N.º de citações Web of Science®: 16</li> <li>- N.º de citações Scopus: 17</li> <li>- N.º de citações Google Scholar: 41</li> </ul>

41	<p>Prada, M., Rodrigues, D. L., Garrido, M. V. &amp; Marcelino, J. (2017). Food-pics-PT: Portuguese validation of food images in 10 subjective evaluative dimensions. <i>Food Quality and Preference</i>. 61, 15-25</p> <ul style="list-style-type: none"> <li>- N.º de citações Web of Science®: 15</li> <li>- N.º de citações Scopus: 19</li> <li>- N.º de citações Google Scholar: 26</li> </ul>
42	<p>Rodrigues, D., Lopes, D., Monteiro, L. &amp; Prada, M. (2017). Perceived parent and friend support for romantic relationships in emerging adults. <i>Personal Relationships</i>. 24 (1), 4-16</p> <ul style="list-style-type: none"> <li>- N.º de citações Web of Science®: 9</li> <li>- N.º de citações Scopus: 11</li> <li>- N.º de citações Google Scholar: 21</li> </ul>
43	<p>Garrido, M. V., Lopes, D., Prada, M., Rodrigues, D. L., Jerónimo, R. &amp; Mourão, R.-P. (2017). The many faces of a face: comparing stills and videos of facial expressions in eight dimensions. <i>Behavior Research Methods</i>. 49 (4), 1343-1360</p> <ul style="list-style-type: none"> <li>- N.º de citações Web of Science®: 18</li> <li>- N.º de citações Scopus: 23</li> </ul>
44	<p>Rodrigues, D., Lopes, D. &amp; Pereira, M. (2017). Sociosexuality, commitment, sexual infidelity, and perceptions of infidelity: data from the second love web site. <i>Journal of Sex Research</i>. 54 (2), 241-253</p> <ul style="list-style-type: none"> <li>- N.º de citações Web of Science®: 28</li> <li>- N.º de citações Scopus: 29</li> <li>- N.º de citações Google Scholar: 64</li> </ul>
45	<p>Prada, M., Garrido, M. V. &amp; Rodrigues, D. (2017). Lost in processing? Perceived healthfulness, taste and caloric content of whole and processed organic food. <i>Appetite</i>. 114, 175-186</p> <ul style="list-style-type: none"> <li>- N.º de citações Web of Science®: 49</li> <li>- N.º de citações Scopus: 54</li> <li>- N.º de citações Google Scholar: 96</li> </ul>
46	<p>Guerra, R., Rodrigues, D., Gaertner, S. L., Deegan, M. &amp; António, R. (2016). The Functional and Identity Indispensability Scale (FIIS). <i>International Journal of Intercultural Relations</i>. 54, 34-46</p> <ul style="list-style-type: none"> <li>- N.º de citações Web of Science®: 7</li> <li>- N.º de citações Scopus: 6</li> <li>- N.º de citações Google Scholar: 16</li> </ul>
47	<p>Prada, M., Rodrigues, D. &amp; Garrido, M. V. (2016). Deliberate choices or strong motives: exploring the mechanisms underlying the bias of organic claims on leniency judgments. <i>Appetite</i>. 103, 8-16</p> <ul style="list-style-type: none"> <li>- N.º de citações Web of Science®: 11</li> <li>- N.º de citações Scopus: 13</li> <li>- N.º de citações Google Scholar: 21</li> </ul>
48	<p>Prada, M., Rodrigues, D., Silva, R. R. &amp; Garrido, M. V. (2016). Lisbon Symbol Database (LSD): subjective norms for 600 symbols. <i>Behavior Research Methods</i>. 48 (4), 1370-1382</p> <ul style="list-style-type: none"> <li>- N.º de citações Web of Science®: 19</li> <li>- N.º de citações Scopus: 23</li> <li>- N.º de citações Google Scholar: 28</li> </ul>
49	<p>Rodrigues, D., Lopes, D. &amp; Pereira, M. (2016). 'We agree and now everything goes my way': consensual sexual nonmonogamy, extradyadic sex, and relationship satisfaction. <i>Cyberpsychology, Behavior and Social Networking</i>. 19 (6), 373-379</p> <ul style="list-style-type: none"> <li>- N.º de citações Web of Science®: 19</li> <li>- N.º de citações Scopus: 20</li> <li>- N.º de citações Google Scholar: 36</li> </ul>

50	Rodrigues, D. & Lopes, D. (2015). Validating the measurement of components of commitment in a portuguese sample. <i>Social Indicators Research</i> . 121 (1), 273-289 - N.º de citações Web of Science®: 1 - N.º de citações Scopus: 1 - N.º de citações Google Scholar: 8
51	Rodrigues, D. & Lopes, D. (2015). The role of moral commitment within the investment model. <i>International Journal of Psychology</i> . 50 (2), 155-160 - N.º de citações Web of Science®: 2 - N.º de citações Scopus: 2 - N.º de citações Google Scholar: 8
52	Rodrigues, D. & Lopes, D. (2015). Development and validation of the measure of initial attraction – interest short scale (MIA-I). <i>Revista Psicologia: Reflexão e Crítica</i> . 28 (2), 261-269 - N.º de citações Web of Science®: 2 - N.º de citações Scopus: 2 - N.º de citações Google Scholar: 4
53	Rodrigues, D. & Lopes, D. (2014). Development and validation of the Measure of Initial Attraction (MIA). <i>Revista de Psicologia Social</i> . 29 (3), 532-562 - N.º de citações Web of Science®: 4 - N.º de citações Scopus: 4 - N.º de citações Google Scholar: 5
54	Rodrigues, D. & Lopes, D. (2013). The Investment Model Scale (IMS): Further Studies on Construct Validation and Development of a Shorter Version (IMS-S). <i>Journal of General Psychology</i> . 140 (1), 16-28 - N.º de citações Web of Science®: 23 - N.º de citações Scopus: 26 - N.º de citações Google Scholar: 62
55	Rodrigues, D., Lopes, D. & Oliveira, J. M. (2011). O modelo do investimento de Rusbult em relacionamentos amorosos hetero e homossexuais. <i>In-Mind Português</i> . 2 (1-2), 1-11 - N.º de citações Google Scholar: 12
56	Prada, M., Cunha, C., Garcia-Marques, T. & Rodrigues, D. (2010). Continuação do FIM – Normas de valência e familiaridade das imagens do Ficheiro de Imagens Multicategoriais. <i>Laboratório de Psicologia</i> . 8 (2), 185-211 - N.º de citações Google Scholar: 5
57	Prada, M., Rodrigues, D. & Palma, T. (2009). 8 ou 80! Adaptação e validação da Escala Breve de Intensidade Afectiva. <i>Laboratório de Psicologia</i> . 7 (1), 85-99 - N.º de citações Google Scholar: 3
58	Rodrigues, D. & Garcia-Marques, T. (2007). Estou caidinho(a) por ti. Concepção e validação do Índice do Sentimento C (“estar caidinho por...”). <i>Laboratório de Psicologia</i> . 5 (1), 3-15 - N.º de citações Google Scholar: 4
59	Rodrigues, D. & Garcia-Marques, T. (2005). Marquemos o encontro ao cimo da escada: o papel da activação fisiológica na atracção interpessoal. <i>Análise Psicológica</i> . 23 (4), 427-436 - N.º de citações Google Scholar: 9
60	Bártolo Ribeiro, R., Almeida, R., Almeida, R. & Rodrigues, D. (2004). Estudo exploratório das qualidades psicométricas da escala de competências sociais (EHS). <i>Laboratório de Psicologia</i> . 2 (1), 103-111 - N.º de citações Google Scholar: 7

## • Livros e Capítulos de Livros

### - Capítulo de livro

1	Prada, M., Saraiva, M., Garrido, M. V., Rodrigues, D. L. & Lopes, D. (2021). Conhecimento sobre fontes de açúcar e recomendações de ingestão de açúcar em consumidores portugueses. In Saúde Societal: Percursos de Investigação do Iscte. (pp. 79-104).
2	Prada, M. & Rodrigues, D. L. (2016). Divulgação científica: Desenvolvimento e apresentação de comunicações em formato oral e poster. In Manual de competências académicas. (pp. 375-403).
3	Rodrigues, D. L. (2015). Divulgação científica: Desenvolvimento e apresentação de comunicações em formato oral e poster [Scientific presentation: How to develop and present oral and poster communications]. In
4	Rodrigues, D. L. (2014). Commitment and investments in homosexual and heterosexual romantic relationships. In
5	Rodrigues, D., Lopes, D., Prada, M. & Oliveira, J. M. (2014). Commitment and investments in homosexual and heterosexual romantic relationships. In Henrique Pereira e Pedro Costa (Ed.), Coming-out for LGBT Psychology in the current international scenario. (pp. 42-47). Covilhã: University of Beira Interior.
6	Rodrigues, David Filipe Lourenço & Lopes, Diniz Marques Francisco (2013). The impact of general and moral commitment in derogating attractive alternatives. In Agnaldo Garcia & Jacki Fitzpatrick (Ed.), Relações românticas, conjugais e parassociais. (pp. 39-52). Vitória: UFES. - N.º de citações Google Scholar: 2
7	Rodrigues, D. L. (2013). The impact of general and moral commitment in derogating attractive alternatives. In
8	Rodrigues, D. L. & Garcia-Marques, T. (2012). Haven't we met before? Implicit familiarity effects on initial attraction judgments. In N. Payette & B. Hardy-Vallee (Ed.), Connected minds: Cognitions and interactions in the social world. (pp. 116-117). London, UK: Cambridge Scholars.
9	Rodrigues, D. L. (2012). Haven't we met before? Implicit familiarity effects on initial attraction judgments. In

## • Conferências/Workshops e Comunicações

### - Publicação em atas de evento científico

1	Lopes, D., Rodrigues, D. & Pereira, M. (2017). Consensual sexual nonmonogamy, extradyadic sex, and relationship satisfaction. In 23rd Congress of the World Association for Sexual Health. (pp. e249). Prague: Elsevier.
2	Garrido, M. V., Lopes, D., Prada, M., Rodrigues, D. & Jerónimo, R. (2016). What's in a face: Norms for static versus dynamic emotional expressions. In International Journal of Psychology. (pp. 542). Yokohama: Wiley.
3	Rodrigues, D. L., Lopes, D. & Prada, M. (2013). Investment model in single homosexual and heterosexual romantic relationships. In Psychology, Community & Health - 1st International Conference on LGBT Psychology and Related Fields – Coming out for LGBT Psychology in the current international scenario. (pp. 204).

### - Comunicação em evento científico

1	Prada, M., Saraiva, M., Garrido, M. V., Rodrigues, D. L., Lopes, D. & Brazão, M. (2022). Paths for reducing sugar intake in Portugal: Main findings of the SUGAR Project. EFood 2022: 3rd International Food Design and Food Studies Conference.
---	--

2	Rodrigues, D. L., Lopes, D. & Carvalho, A. (2021). Regulatory focus motivates distinct sexual health behaviors. IASR 2021.
3	Rodrigues, D. L. & Torres, C. A. (2021). Heteronormative Beliefs And Internalized Homonegativity In The Coming Out Process Of Portuguese And Turkish Sexual Minority Men. SSSS 2021.
4	Carvalho, A. & Rodrigues, D. L. (2021). The sexual and relational experiences of asexual individuals: differences between (a)romantic orientations. IASR 2021.
5	Rodrigues, D. L. & Justin J. Lehmiller (2021). Examining the Role of Perceived Fear on Sexual Desire and Relationship Functioning During the COVID-19 Pandemic . SSSS 2021.
6	Carvalho, A. & Rodrigues, D. L. (2021). The Sexual And Relational Experiences Of Asexual Individuals: Differences Between (A)Romantic Orientations. SSSS 2021.
7	Rodrigues, D. L. & Carvalho, A. C. (2021). The Sexual And Relational Experiences Of Asexual Individuals: Differences Between (A)Romantic Orientations. SSSS 2021.
8	Carvalho, A. & Rodrigues, D. L. (2021). The Sexual and Relational Experiences of Asexual Individuals: Differences Between (A)Romantic Orientations. 15th Congress of the European Federation of Sexology.
9	Zoppolat, G., Rodrigues, D. L., Balzarini, R. N. & Slatcher, R. B. (2021). Relationship difficulties and "technoferece" during the COVID-19 pandemic. SPSP 2021.
10	Rodrigues, D. L., Balzarini, R. N., Zoppolat, G. & Slatcher, R. B. (2021). Regulatory focus and sexual behaviors during the COVID-19 pandemic. SPSP Annual Convention.
11	Rodrigues, D. L., Lopes, D. & Huic, A. (2021). Examining the mechanisms underlying the dehumanization of consensual non-monogamous partners. IASR 2021.
12	Rodrigues, D. L., Lopes, D. & Carvalho, A. C. (2021). Regulatory focus motivates distinct sexual health behaviors. IASR 2021.
13	Carvalho, A. C. & Rodrigues, D. L. (2021). The sexual and relational experiences of asexual individuals: differences between (a)romantic orientations. IASR 2021.
14	Lopes, D., Rodrigues, D. L., Dawson, K., de Visser, R. & Štulhofer, A. (2021). Sexual satisfaction and sexual arousal difficulties when using internet pornography: comparing monogamous and consensual non-monogamous individuals . IARR 2021.
15	Mogilski, J., Rodrigues, D. L., Lehmiller, J. J. & Balzarini, R. N. (2021). Evolution, Multi-partner Mating, and Sexual Ethics: A Framework for Differentiating Infidelity from Consensual Non-monogamy. Conference of the Human Behavior and Evolution Society.
16	Rodrigues, D. L., Lopes, D., Pereira, M., Prada, M. & Garrido, M. V. (2021). Motivations for sexuality and condomless sex behavior in Portuguese adults . IARR 2021.
17	Rodrigues, D. L. & Lopes, D. (2021). The Role of Security and Pleasure Motives for Distinct Sexual Health Behaviors. 15th Congress of the European Federation of Sexology.
18	P. Cavalheiro, B., Rodrigues, D. L. & Prada, M. (2021). Can emojis be ice-breakers? Emoji as signs of motivations for starting new online interactions. XVI PhD Meeting in Psychology.

19	Carvalho, A. C. & Rodrigues, D. L. (2021). The Sexual and Relational Experiences of Asexual Individuals: Differences Between (A)Romantic Orientations. 15th Congress of the European Federation of Sexology.
20	P. Cavalheiro, B., Prada, M. & Rodrigues, D. L. (2021). Determinants of emoji use & its impact on communication outcomes. Ciência'21.
21	Rodrigues, D. L., Balzarini, R. N., Zoppolat, G. & Slatcher, R. B. (2021). The impact of individual motives for security on sexual behaviors during the COVID-19 pandemic. SSSS 2021.
22	Rodrigues, D. L., Lopes, D. & Huic, A. (2021). What Drives The Dehumanization Of Consensual Non-Monogamous Partners?. SSSS 2021.
23	Rodrigues, D. L., Lopes, D. & Carvalho, A. (2021). The Role Of Security And Pleasure Motives For Distinct Sexual Health Behaviors. SSSS 2021.
24	Rodrigues, D. L., Lopes, D. & Carvalho, A. C. (2021). The Role Of Security And Pleasure Motives For Distinct Sexual Health Behaviors . SSSS 2021.
25	Godinho, C., Prada, M., Pais, H., Rodrigues, D. L. & Lopes, D. (2020). Atitudes face a intervenções governamentais destinadas a reduzir o consumo de açúcar. 13º Congresso Nacional de Psicologia da Saúde.
26	Godinho, C., Prada, M., Coelho, M., Garrido, M. V., Rodrigues, D. L. & Lopes, D. (2020). Percepções sobre consumo de açúcar em estudantes universitários: Um estudo qualitativo. 13º Congresso Nacional de Psicologia da Saúde.
27	Rodrigues, D. L. (2020). Pandemic pleasures: Pornography use during COVID. 2020 Global Sex Research Virtual Conference.
28	Rodrigues, D. L., Lopes, D. & Pereira, M. (2019). Regulatory focus in sexuality and condom use intentions among single individuals. International Convention of Psychological Science.
29	Jacobetty, R., Lopes, D. & Rodrigues, D. L. (2019). The commitment in human-animal relationships: Predicting and preventing dog abandonment in Portugal. XV PhD Meeting in Social and Organizational Psychology.
30	Lopes, D. & Rodrigues, D. L. (2019). Consensual Non-Monogamy Scale: Psychometric properties and associations with related constructs. X Simpósio Nacional de Investigação em Psicologia.
31	Prada, M., Garrido, M. V., Godinho, C., Rodrigues, D. L. & Lopes, D. (2019). Conhecimento, crenças e atitudes face ao teor de açúcar de alimentos processados. X Simpósio Nacional de Investigação em Psicologia.
32	Rodrigues, D. L., Lopes, D., Pereira, M., Prada, M. & Garrido, M. V. (2019). How and why regulatory focus help us understand intentions to use condoms. X Simpósio Nacional de Investigação em Psicologia.
33	Lopes, D. & Rodrigues, D. L. (2019). Consensual Non-Monogamy Scale: Psychometric Properties and Associations with Related Constructs. 3rd Biennial International Convention of Psychological Science.
34	Godinho, C., Prada, M., Garrido, M. V., Rodrigues, D. L. & Lopes, D. (2019). Sugar intake: What do we know - and think we know - about it? . Encontro Ciência 2019 - Encontro com a Ciência e Tecnologia em Portugal.
35	Prada, M., Godinho, C., Lopes, C., Rodrigues, D. L. & Garrido, M. V. (2019). "Gluten-Free" = "Guilt-Free"? The impact of "Gluten Free" claim on food perception. International Convention of Psychological Science, .



36	Cavalheiro, B., Prada, M., Rodrigues, D. L. & Garrido, M. V. (2019). Emoji contexts, attitudes and interlocutors. XV PhD Meeting in Social and Organizational Psychology.
37	Prada, M., Garrido, M. V., Rodrigues, D. L. & Lopes, D. (2018). Que “ingredientes” podem influenciar a nossa percepção dos alimentos?. Encontro com a ciência e tecnologia em Portugal.
38	Cabaceira, I. & Rodrigues, D. L. (2018). Helping others promote favorable infidelity judgments? The role of self-concept on licensing and consistency effects. 14th Congress of the European Federation of Sexology.
39	Pereira, M., Martins, A., Rodrigues, D. L. & Lopes, D. (2018). Jealousy and relationship and sexual satisfaction: A romantic attachment perspective. 14th Congress of the European Federation of Sexology.
40	Rodrigues, D. L., Lopes, D. & Pereira, M. (2018). Sexual-self control and condom use behavior: Comparing single and partnered individuals. 14th Congress of the European Federation of Sexology.
41	Rodrigues, D. L., Lopes, D. & Pereira, M. (2018). Regulatory focus in sexuality and condom use intentions among single individuals. I International Seminar: Past, Present and Future of Sexuality Research.
42	Lopes, D. & Rodrigues, D. L. (2018). Consensual non-monogamy: A scale adaptation and validation, preliminary psychometric properties and associations with related constructs. 14th Congress of the European Federation of Sexology.
43	Rodrigues, D. L., Lopes, D. & Pereira, M. (2018). Examining regulatory focus in sexuality to understand condom use intentions. 14th Congress of the European Federation of Sexology.
44	Rodrigues, D. L., Lopes, D., Pereira, M., Cabaceira, I. & Richard de Visser (2018). Sociosexual attitudes and quality of life in (non)monogamous relationships among Second Love users. 14th Congress of the European Federation of Sexology.
45	Cabaceira, I., Rodrigues, D. L., Lopes, D. & Richard de Visser (2018). Does a positive self-concept influences infidelity judgements and relationship concerns? The roles of past infidelity and guilt in motivating consistency or cleansing behavior. 14th PhD Meeting in Social and Organizational Psychology.
46	Lopes, D., Rodrigues, D. L., Pereira, M., Cabaceira, I. & Richard de Visser (2018). Attitudes envers la sociosexualité et qualité de vie dans les relations (non)monogames: Le cas des utilisateurs du site «Second Love». 12ème Congrès International de Psychologie Sociale en Langue Française.
47	Jacobetty, R., Lopes, D. & Rodrigues, D. L. (2018). Pet abandonment attitudes in Portugal: correlates to responsibility and justification. Canine Science Forum.
48	Prada, M., Garrido, M. V. & Rodrigues, D. L. (2017). Some goods are greener than others: The impact of organic labeling on whole and processed food evaluation. 29th Annual Convention of the Association for Psychological Science.
49	Prada, M., Rodrigues, D. L., Garrido, M. V. & Lopes, J. (2017). Subjective norms of food images. International Convention of Psychological Science.
50	Prada, M., Garrido, M. V. & Rodrigues, D. L. (2016). Exploring the mechanisms underlying the bias of organic claims on leniency judgments. 28th Annual Convention of the Association for Psychological Science.
51	Prada, M., Garrido, M. V. & Rodrigues, D. L. (2016). Organic claims bias on leniency judgments. International Congress of Psychology.

52	Garrido, M. V., Lopes, D., Prada, M., Rodrigues, D. L., Jerónimo, R. & Mourão, R.-P- (2016). What's in a face: Norms for static versus dynamic emotional expressions. 31st International Conference of Psychology.
53	Prada, M. & Rodrigues, D. L. (2016). Validação de normas subjetivas de estímulos de alimentos. Encontro Nacional de Investigação em Psicologia Social e das Organizações.
54	Lopes, D., Garrido, M. V., Prada, M., Rodrigues, D. L., Jerónimo, R. & Mourão, R.-P- (2016). "Quem vê caras" Uma comparação de vídeos e fotos de faces humanas em oito dimensões. 9º Simpósio Nacional de Investigação em Psicologia.
55	Prada, M., Rodrigues, D. L. & Garrido, M. V. (2016). Green light, (for)go! Exploring the mechanisms of organic claims bias on leniency judgments. European Social Cognition Network Conference.
56	Prada, M., Rodrigues, D. L., Garrido, M. V., Lopes, D. & Gaspar, R. (2016). :(   :) Subjective norms for a 238 stimuli emoji/emoticon set. International Congress of Psychology.
57	Prada, M., Garrido, M. V. & Rodrigues, D. L. (2016). Licença para pecar: Moderação do efeito de licenciamento associado ao consumo de alimentos biológicos. Congresso Nacional de Psicologia da Saúde.
58	Prada, M., Rodrigues, D. L., Garrido, M. V., Lopes, D. & Gaspar, R. (2016). Subjective norms for a 238 stimuli emoji/emoticon set. International Journal of Psychology.
59	Rodrigues, D. L., Prada, M., Garrido, M. V., Lopes, D. & Gaspar, R. (2016). Para além de uma "smiley face": Normas subjetivas de um conjunto de 238 emoji/emoticon. 9º Simpósio Nacional de Investigação em Psicologia.
60	Prada, M., Rita Ricot, Rodrigues, D. L. & Garrido, M. V. (2015). Subjective valence, familiarity and complexity norms for pictograms. 14th European Conference of Psychology.
61	Rodrigues, D. L., Lopes, D., Madoka Kumashiro, Madoka Kumashiro & Bo Sanitioso (2015). Role of Regulatory Focus and Commitment in Derogating Attractive Alternatives. IARR 2015 Self-Regulation and Close Relationships.
62	Rodrigues, D. L., Lopes, D., Madoka Kumashiro, Madoka Kumashiro & Bo Sanitioso (2015). Commitment, regulatory focus and goals in derogating attractive alternatives. International Convention of Psychological Science.
63	Prada, M., Rodrigues, D. L. & Garrido, M. V. (2015). Many shades of green: Exploring organic food perceptions and the boundaries of the halo effect. 14th European Conference of Psychology.
64	Prada, M., Rodrigues, D. L. & Garrido, M. V. (2015). Green halos: Exploring organic food perception and the health halo effect. 27th Annual Convention of the Association for Psychological Science.
65	Prada, M., Rodrigues, D. L. & Garrido, M. V. (2015). If You Choose It, It's Good for You: Health Halo of Organic Food Depends on Attribution Locus. International Convention of Psychological Science.
66	Prada, M., Rodrigues, D. L., António, R. & Ruben Trilho (2014). O O que é biológico é bom: Moderação da escolha no efeito de halo de produtos biológicos. 9º Encontro da Associação Portuguesa de Psicologia Experimental.
67	Lopes, D. & Rodrigues, D. L. (2013). Components of commitment and romantic relationships. 13th European Congress of Psychology.

68	Rodrigues, D. L., Lopes, D. & Prada, M. (2013). The investment model in single homosexual and heterosexual romantic relationships. 1st International Conference in LGBT Psychology and Related Fields.
69	Prada, M., Vanessa Sousa, Rodrigues, D. L., Ruben Trilho & António, R. (2013). Primação de variedade e comportamento de escolha: O papel da familiaridade da marca. Encontro da Associação Portuguesa de Psicologia Experimental.
70	Rodrigues, D. L. & Lopes, D. (2012). Le modèle de l'investissement : le rôle du compromis moral dans les relations amoureuses. 9e Congrès International de Psychologie Sociale en Langue Française.
71	Rodrigues, D. L., Lopes, D. & Oliveira, J.M. (2011). Investment Model: Moral commitment in heterosexual and homosexual Portuguese and French samples. 16th General Meeting of the European Association of Social Psychology.
72	Prada, M., Rodrigues, D. L., Palma, T. & Garcia-Marques, T. (2009). Prada, M., Rodrigues, D., Palma, T., & Garcia-Marques, T. (2009, July ). Can your mood be changed? - The impact of Affect Intensity in mood manipulation. 11th European Congress of Psychology.
73	Prada, M., Rodrigues, D. L., Palma, T. & Garcia-Marques, T. (2008). Diz-me como reages, dir-te-ei quem és! - Adaptação e Validação da Escala Breve de Intensidade Afetiva. XIII Conferência Internacional sobre .

## • Outras Publicações

### - Artigo sem avaliação científica

1	Rodrigues, D. L. (2013). Attitudes towards homosexuals, their romantic relationships and views on same-sex parenting. <i>Psychology, Community &amp; Health</i> . 2 (2), 198-238
2	Rodrigues, D. L. (2011). O Modelo do Investimento de Rusbult em relacionamentos amorosos hetero e homossexuais [Rusbult's Investment Model in heterosexual and homosexual romantic relationships]. <i>In-Mind_Português</i> .
3	Rodrigues, D. L. (2005). Marquemos o encontro ao cimo da escada: O papel da activação fisiológica na atracção interpessoal [Let's meet at the top of the stairs: The role of arousal in interpersonal attraction]. <i>Análise Psicológica</i> .

### - Outras publicações

1	Rhonda Nicole Balzarini, Amy Muise, Giulia Zoppolat, Alyssa Di Bartolomeo, Rodrigues, D. L., María Alonso-Ferres...Richard Bennett Slatcher (2020). Love in the Time of Covid: Perceived Partner Responsiveness Buffers People from Lower Relationship Quality Associated with Covid-Related Stressors. - N.º de citações Google Scholar: 90
2	Rodrigues, D. L. & Lopes, D. (2015). Papel da saliência do compromisso na derrogação de pessoas atraentes. 10º Encontro Nacional da Associação Portuguesa de Psicologia Experimental.
3	Lopes, D. & Rodrigues, D. L. (2014). Le rôle de l'engagement moral dans le modèle de l'investissement. 10ème Congrès International de Psychologie Sociale en Langue Française.
4	Rodrigues, D. L., Lopes, D., Madoka Kumashiro, Madoka Kumashiro & Bo Sanitioso (2014). Engagement, focalisation régulatrice et dérogation d'alternatives attirantes dans le cadre du modèle de l'investissement. 10ème Congrès International de Psychologie Sociale en Langue Française.

5	Lopes, D. & Rodrigues, D. L. (2013). Predictors of general and moral commitment in romantic relationships. The Third Brazilian Conference on Interpersonal Relationship Research / The First Latin American Meeting on Family and Interpersonal Relationships.
6	Rodrigues, D. L. & Lopes, D. (2013). The "I" in "Us": General commitment, moral commitment and derogation. 13th European Congress of Psychology.
7	Rodrigues, D. L. & Lopes, D. (2013). Derogation of alternative others: The impact of general and moral commitment. The Third Brazilian Conference on Interpersonal Relationship Research / The First Latin American Meeting on Family and Interpersonal Relationships.
8	Rodrigues, D. L. (2008). Tenho um fraquinho por ti [I have a crush on you].
9	Rodrigues, D. L. & Garcia-Marques, T. (2008). I have a crush on you! Development and validation of the index of having a crush (index C). International Journal of Psychology. 43 (3-4), 584-584

## Projetos de Investigação

Título do Projeto	Papel no Projeto	Parceiros	Período
Desenvolvimento da identidade assexuada: uma abordagem de métodos mistos	Investigador Responsável	CIS-IUL (BEC)	2022
2022	Motivational determinants of consistent condom use	Investigador Responsável	CIS-IUL (BEC)
--	Motivations and risk perceptions in sexuality	Investigador Responsável	CIS-IUL
2020	2020	Preventing and countering extremism and radicalisation: An action plan for Portugal	Investigador Responsável
CIS-IUL (BEC), CPR - Líder (Portugal), Blueline - (Portugal)	2019 - 2020	2019	Reducing sugar intake: Individual and contextual determinants of sugar perception and consumption
Investigador	CIS-IUL	2018 - 2021	2018

How is Internet pornography associated with sexual satisfaction? The moderating role of perceiving pornography as infidelity	Investigador Responsável	CIS-IUL (BEC)	2018
2018	Motivações e Atitudes Sexuais	Investigador Responsável	CIS-IUL (BEC)
2017	2017	Foco regulatório nas relações e estratégias de resolução de conflitos	Investigador Responsável
CIS-IUL (BEC)	2016	2016	Violação de expectativas em percepção de pessoas: Uma abordagem das neurociências sócio-cognitivas
Investigador Responsável	CIS-IUL (BEC)	2015	2015
O papel do atributo origem biológica no comportamento do consumidor	Investigador	CIS-IUL (BEC)	2015
2015	Regulatory focus, commitment, and forgiveness	Investigador Responsável	CIS-IUL (BEC)
2015	2015	Commitment, derogation and self needs	Investigador
CIS-IUL (BEC)	2014	2014	Derrogação e relações amorosas
Investigador Responsável	CIS-IUL (BEC)	2013	2013

## Cargos de Gestão Académica

Membro da Comissão Científica da Unidade de Investigação CIS-IUL (2021 - 2023)  
Unidade/Área: Comissão Científica

Coordenador da unidade curricular Psicologia das Relações Interpessoais: Contextos Sociais e Organizacionais (2021)  
Unidade/Área: Psicologia

Coordenador da unidade curricular Competências Académicas II (2018)  
Unidade/Área: Psicologia

## Prémios

Best Student Manuscript Award 2022 (awarded to A. Catarina Carvalho with the paper <https://link.springer.com/article/10.1007/s10508-021-02187-2>) (2022)

Menção Honrosa para o melhor artigo de Psicologia em 2020 pelo The Journal of Sexual Medicine (2021)

ISCTE-IUL Scientific Awards (2020)

ISCTE-IUL Scientific Awards (2019)

ISCTE-IUL Scientific Awards (2018)

Desafio Pré-registo OSF (2018)

Prémio Científico ISCTE-IUL (2018)

Preregistration Challenge (2018)

Prémio Científico ISCTE-IUL (2017)

ISCTE-IUL Scientific Awards (2017)

Prémio Científico ISCTE-IUL (2016)

ISCTE-IUL Scientific Awards (2016)

Prémio Publicação CIS-IUL (2015)

CIS-IUL Publication Awards (2015)

CIS-IUL Publication Awards (2013)

Prémio Publicação CIS-IUL (2013)

## Associações Profissionais

International Academy of Sex Research (Desde 2021)

The Society for the Scientific Study of Sexuality (Desde 2021)

European Society for Sexual Medicine (Desde 2017)

Associação Portuguesa de Psicologia (Desde 2016)

Association pour la Diffusion de la Recherche en Psychologie Sociale (Desde 2012)

FCT Bolseir Pos-Doc (2011 - 2017)

Association for Psychological Science (Desde 2008)

Associação Portuguesa de Psicologia Experimental (Desde 2008)

European Association of Experimental Social Psychology (2007 - 2010)

International Association for Relationship Research (Desde 2007)

European Society for Sexual Medicine (--)

## Organização/Coordenação de Eventos

Tipo de Organização/Coordenação	Título do Evento	Entidade Organizadora	Ano
Membro de comissão organizadora de evento científico	13th ADRIPS Conference		2020
Membro de comissão organizadora de evento científico	LGBT+ Psychology and related fields – Promoting Equality, Social Justice and Psychosocial Well-Being in a Contrasting World		2020
Membro de comissão organizadora de evento não científico	X Simpósio Nacional de Investigação em Psicologia		2019
Coordenação geral de evento científico (com comissão científica) fora do ISCTE-IUL	X Simpósio Nacional de Investigação em Psicologia	APP; Universidade da Madeira	2019
Coordenação geral de evento científico (com comissão científica) fora do ISCTE-IUL	IX Simpósio sobre Comportamento Organizacional	APP; Instituto Politécnico de Tomar	2018
Membro de comissão organizadora de evento não científico	IX Simpósio sobre Comportamento Organizacional		2018
Coordenação geral de evento científico (com comissão científica) no ISCTE-IUL	11º Encontro da Associação Portuguesa de Psicologia Experimental	APPE/ISCTE-IUL	2016
Coordenação geral de evento não científico	1ª Conferência Psicologia do Consumo	ISCTE-IUL	2014
Coordenação geral de evento científico (com comissão científica) fora do ISCTE-IUL	4º Encontro da Associação Portuguesa de Psicologia Experimental	APPE/ISPA-IU	2009
Coordenação geral de evento científico (com comissão científica) no ISCTE-IUL	Seminários de Pesquisa do Programa Doutoral em Psicologia do ISCTE-IUL	ISCTE-IUL	2008
Membro de comissão organizadora de evento não científico	Jovens procuram investigação em psicologia para relação séria: Primeiros tempos de sobrevivência no planeta ciência	Universidade de Évora	2006

## Actividades de Difusão

Tipo de Actividade	Título do Evento	Descrição da Actividade	Ano
Comunicação/Conferência em encontro público de difusão para a sociedade	Using pornography as sexual pleasure seeking tool during the COVID-19 pandemic		2021
Membro de comissão organizadora de evento de difusão do conhecimento	SIG: Technology, Pornography, and Sex Work		2021

Publicação de difusão geral para a sociedade (periódicos generalista, jornais, etc.)	Novas Tecnologias e Relações Sociais: Um Caso de AMOR?		2017
Publicação de difusão geral para a sociedade (periódicos generalista, jornais, etc.)	Sexually open people may be better off in non-monogamous relationships, study finds		2017
Comunicação/Conferência em encontro público de difusão para a sociedade	A associação entre comportamento sexual e qualidade da relação amorosa à luz da (não) monogamia		2017
Publicação de difusão geral para a sociedade (periódicos generalista, jornais, etc.)	Sexo casual em relações comprometidas: Compreender o fenómeno de infidelidade sexual		2017
Comunicação/Conferência em encontro público de difusão para a sociedade	Felicidade nas relações interpessoais		2017
Publicação de difusão geral para a sociedade (periódicos generalista, jornais, etc.)	Eles querem sexo. Elas atenção.		2016
Publicação de difusão geral para a sociedade (periódicos generalista, jornais, etc.)	Eu, tu e os outros. Quando as relações são abertas		2016
Comunicação/Conferência em encontro público de difusão para a sociedade	Relações interpessoais: Iniciação, desenvolvimento e manutenção		2012
Comunicação/Conferência em encontro público de difusão para a sociedade	Atração interpessoal, paixão, amor: Será que sabemos alguma coisa?		2012
Publicação de difusão geral para a sociedade (periódicos generalista, jornais, etc.)	Tenho um fraquinho por ti.		2008
Comunicação/Conferência em encontro público de difusão para a sociedade	Quando a cabeça não tem "juízo". Efeitos da familiaridade na atracção inicial		2008

## Actividades de Edição/Revisão Científica

Tipo de Actividade	Título da Revista	ISSN/Quartil	Período	Língua
Membro de equipa editorial de revista	Psicologia		Desde 2021	Português
Editor de revista científica	Plos One	--	Desde 2019	Inglês
Editor de revista científica	Psicologia		2017 - 2021	Português
Membro de equipa editorial de revista	Frontiers in Psychology	--	--	Inglês