

**Aviso:** [2024-10-07 12:51] este documento é uma impressão do portal Ciência-IUL e foi gerado na data indicada. O documento tem um propósito meramente informativo e representa a informação contida no portal Ciência-IUL nessa data.

## Isabel Tiago de Oliveira

### Professora Auxiliar (com Agregação)

Departamento de Métodos de Pesquisa Social (ESPP)

### Investigadora Integrada

CIES-Iscte - Centro de Investigação e Estudos de Sociologia (ESPP)  
[Género, Curso de Vida e Saúde]

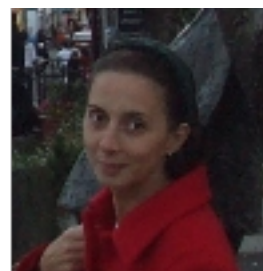

## Contactos

<b>E-mail</b>	isabel.oliveira@iscte-iul.pt
<b>Gabinete</b>	D3.10
<b>Telefone</b>	217650373 (Ext: 220414)
<b>Cacifo</b>	148

## Currículo

Professora Auxiliar no ISCTE-IUL e CIES. Concluiu o Mestrado e o Doutoramento na área da Demografia pela FCSH da Universidade Nova de Lisboa.

Autora de 20 artigos científicos e 10 capítulos de livro na área da demografia, em particular sobre: fecundidade, contraceção, mortalidade, migrações e projecções demográficas.

## Áreas de Investigação

Demografia, Fecundidade, Mortalidade, Migrações, Projeções Demográficas, Contraceção

## Qualificações Académicas

Universidade/Instituição	Tipo	Curso	Período
--------------------------	------	-------	---------

Faculdade de Ciências Sociais e Humanas -UNL	Doutoramento	Sociologia	2004
Faculdade de Ciências Sociais e Humanas -UNL	Mestrado	Demografia Histórica e Social	1997
Instituto Superior Est. Gestão da Informação-UNL	Licenciatura	Estatística e Gestão Informação	1993

## Atividades Letivas

Ano Letivo	Sem.	Nome da Unidade Curricular	Curso(s)	Coord
2024/2025	2º	Análise de Dados Descritiva	Licenciatura em Serviço Social (PL); Licenciatura em Serviço Social;	Sim
2024/2025	2º	Análise de Dados em Ciências Sociais: Inferencial	Licenciatura em Ciência Política; Licenciatura em Sociologia; Licenciatura em Sociologia (PL);	Sim
2024/2025	1º	Análise de Dados em Ciências Sociais	Licenciatura em História Moderna e Contemporânea;	Não
2024/2025	1º	Análise de Dados em Ciências Sociais - Descritiva	Licenciatura em Ciência Política; Licenciatura em Sociologia; Licenciatura em Sociologia (PL);	Não
2023/2024	2º	Análise de Dados Descritiva	Licenciatura em Serviço Social (PL); Licenciatura em Serviço Social;	Sim
2023/2024	2º	Análise de Dados em Ciências Sociais: Inferencial	Licenciatura em Ciência Política; Licenciatura em Sociologia; Licenciatura em Sociologia (PL);	Sim
2023/2024	1º	Análise de Dados em Ciências Sociais - Descritiva	Licenciatura em Ciência Política; Licenciatura em Sociologia; Licenciatura em Sociologia (PL);	Não
2022/2023	2º	Análise de Dados Descritiva	Licenciatura em Serviço Social (PL); Licenciatura em Serviço Social;	Sim
2022/2023	2º	Análise de Dados em Ciências Sociais: Inferencial	Licenciatura em Ciência Política; Licenciatura em Sociologia; Licenciatura em Sociologia (PL);	Sim
2022/2023	1º	Análise de Dados em Ciências Sociais - Descritiva	Licenciatura em Ciência Política; Licenciatura em Sociologia; Licenciatura em Sociologia (PL);	Não
2021/2022	2º	Análise de Dados Descritiva	Licenciatura em Serviço Social (PL); Licenciatura em Serviço Social;	Sim
2021/2022	2º	Análise de Dados em Ciências Sociais: Inferencial	Licenciatura em Ciência Política; Licenciatura em Sociologia; Licenciatura em Sociologia (PL);	Sim
2021/2022	1º	Análise de Dados em Ciências Sociais - Descritiva	Licenciatura em Ciência Política; Licenciatura em Sociologia; Licenciatura em Sociologia (PL);	Não
2020/2021	2º	Análise de Dados em Ciências Sociais: Inferencial	Licenciatura em Ciência Política; Licenciatura em Sociologia; Licenciatura em Sociologia (PL);	Sim

2020/2021	1º	Análise de Dados em Ciências Sociais - Descritiva	Licenciatura em Ciência Política; Licenciatura em Sociologia; Licenciatura em Sociologia (PL);	Não
2019/2020	2º	Análise de Dados Descritiva	Licenciatura em Serviço Social (PL); Licenciatura em Serviço Social;	Sim
2019/2020	2º	Análise de Dados em Ciências Sociais: Inferencial	Licenciatura em Ciência Política; Licenciatura em Sociologia; Licenciatura em Sociologia (PL);	Sim
2019/2020	1º	Análise e Projeções Demográficas		Sim
2019/2020	1º	Análise de Dados em Ciências Sociais - Descritiva	Licenciatura em Ciência Política; Licenciatura em Sociologia; Licenciatura em Sociologia (PL);	Não
2018/2019	2º	Análise de Dados Descritiva	Licenciatura em Serviço Social (PL); Licenciatura em Serviço Social;	Sim
2018/2019	2º	Análise de Dados em Ciências Sociais: Inferencial	Licenciatura em Ciência Política; Licenciatura em Sociologia; Licenciatura em Sociologia (PL);	Sim
2018/2019	2º	Análise de Dados em Ciências Sociais: Inferencial	Licenciatura em Ciência Política; Licenciatura em Sociologia; Licenciatura em Sociologia (PL);	Sim
2018/2019	2º	Análise de Dados em Ciências Sociais: Inferencial	Licenciatura em Ciência Política; Licenciatura em Sociologia; Licenciatura em Sociologia (PL);	Sim
2018/2019	1º	Análise e Projeções Demográficas		Sim
2018/2019	1º	Análise de Dados em Ciências Sociais - Descritiva	Licenciatura em Ciência Política; Licenciatura em Sociologia; Licenciatura em Sociologia (PL);	Não
2018/2019	1º	Análise de Dados em Ciências Sociais - Descritiva	Licenciatura em Ciência Política; Licenciatura em Sociologia; Licenciatura em Sociologia (PL);	Não
2017/2018	2º	Análise de Dados em Ciências Sociais: Inferencial	Licenciatura em Ciência Política; Licenciatura em Sociologia; Licenciatura em Sociologia (PL);	Sim
2017/2018	1º	Análise de Dados Descritiva	Licenciatura em Serviço Social (PL); Licenciatura em Serviço Social;	Sim
2017/2018	1º	Visualização de Dados I	Curso de Pós Graduação em Visualização de Informação; Curso de Especialização em Storytelling Visual; Curso de Especialização em Comunicação Visual de Informação;	Sim
2017/2018	1º	Análise de Dados em Ciências Sociais - Descritiva	Licenciatura em Ciência Política; Licenciatura em Sociologia; Licenciatura em Sociologia (PL);	Não
2017/2018	1º	Análise de Dados em Ciências Sociais - Descritiva	Licenciatura em Ciência Política; Licenciatura em Sociologia; Licenciatura em Sociologia (PL);	Não
2016/2017	2º	Análise de Dados em Ciências Sociais: Inferencial	Licenciatura em Ciência Política; Licenciatura em Sociologia; Licenciatura em Sociologia (PL);	Sim
2016/2017	1º	Análise de Dados Descritiva	Licenciatura em Serviço Social (PL); Licenciatura em Serviço Social;	Sim

2016/2017	1º	Análise de Dados em Ciências Sociais - Descritiva	Licenciatura em Ciência Política; Licenciatura em Sociologia; Licenciatura em Sociologia (PL);	Não
2016/2017	1º	Análise de Dados em Ciências Sociais: Modelos de Dependência	Licenciatura em Sociologia; Licenciatura em Sociologia (PL);	Não
2015/2016	2º	Análise de Dados em Ciências Sociais: Inferencial	Licenciatura em Ciência Política; Licenciatura em Sociologia; Licenciatura em Sociologia (PL);	Sim
2015/2016	1º	Iniciação à Comunicação Visual de Dados	Curso de Pós Graduação em Análise de Dados em Ciências Sociais;	Sim
2015/2016	1º	Análise de Dados Descritiva	Licenciatura em Serviço Social (PL); Licenciatura em Serviço Social;	Sim
2015/2016	1º	Análise de Dados em Ciências Sociais - Descritiva	Licenciatura em Ciência Política; Licenciatura em Sociologia; Licenciatura em Sociologia (PL);	Não
2015/2016	1º	Análise de Dados em Ciências Sociais: Modelos de Dependência	Licenciatura em Sociologia; Licenciatura em Sociologia (PL);	Não
2014/2015	2º	Análise de Dados em Ciências Sociais: Inferencial	Licenciatura em Ciência Política; Licenciatura em Sociologia; Licenciatura em Sociologia (PL);	Sim
2014/2015	2º	Análise de Dados em Ciências Sociais: Inferencial	Licenciatura em Ciência Política; Licenciatura em Sociologia; Licenciatura em Sociologia (PL);	Sim
2014/2015	1º	Análise de Dados em Ciências Sociais - Descritiva	Licenciatura em Ciência Política; Licenciatura em Sociologia; Licenciatura em Sociologia (PL);	Não
2014/2015	1º	Análise de Dados em Ciências Sociais - Descritiva	Licenciatura em Ciência Política; Licenciatura em Sociologia; Licenciatura em Sociologia (PL);	Não
2014/2015	1º	Análise de Dados em Ciências Sociais - Descritiva	Licenciatura em Ciência Política; Licenciatura em Sociologia; Licenciatura em Sociologia (PL);	Não
2013/2014	2º	Introdução à Demografia	Licenciatura em Sociologia e Planejamento; Licenciatura em História Moderna e Contemporânea;	Sim
2013/2014	2º	Introdução à Demografia	Licenciatura em Sociologia e Planejamento; Licenciatura em História Moderna e Contemporânea;	Sim
2013/2014	2º	Introdução à Demografia	Licenciatura em Sociologia e Planejamento; Licenciatura em História Moderna e Contemporânea;	Sim
2013/2014	2º	Introdução à Demografia	Licenciatura em Sociologia e Planejamento; Licenciatura em História Moderna e Contemporânea;	Sim
2013/2014	2º	Análise de Dados em Ciências Sociais: Inferencial	Licenciatura em Ciência Política; Licenciatura em Sociologia; Licenciatura em Sociologia (PL);	Sim
2013/2014	1º	Análise de Dados em Ciências Sociais - Descritiva	Licenciatura em Ciência Política; Licenciatura em Sociologia; Licenciatura em Sociologia (PL);	Não

2013/2014	1º	Análise de Dados em Ciências Sociais - Descritiva	Licenciatura em Ciência Política; Licenciatura em Sociologia; Licenciatura em Sociologia (PL);	Não
2013/2014	1º	Análise de Dados em Ciências Sociais - Descritiva	Licenciatura em Ciência Política; Licenciatura em Sociologia; Licenciatura em Sociologia (PL);	Não
2012/2013	2º	Análise de Dados em Ciências Sociais: Inferencial	Licenciatura em Ciência Política; Licenciatura em Sociologia; Licenciatura em Sociologia (PL);	Sim
2012/2013	1º	Análise de Dados em Ciências Sociais - Descritiva	Licenciatura em Ciência Política; Licenciatura em Sociologia; Licenciatura em Sociologia (PL);	Não
2011/2012	2º	Demografia e Saúde	Mestrado em Desenvolvimento e Saúde Global;	Sim
2011/2012	2º	Introdução à Demografia	Licenciatura em Sociologia e Planejamento; Licenciatura em História Moderna e Contemporânea;	Sim
2011/2012	1º	Demografia e Migrações	Mestrado em Migrações Internacionais;	Sim
2011/2012	1º	Análise de Dados em Ciências Sociais - Descritiva	Licenciatura em Ciência Política; Licenciatura em Sociologia; Licenciatura em Sociologia (PL);	Não
2010/2011	2º	Demografia e Saúde	Mestrado em Desenvolvimento e Saúde Global;	Sim
2010/2011	2º	Métodos Quantitativos II	Licenciatura em História;	Sim
2010/2011	1º	Problemas Sociais Contemporâneos		Sim
2010/2011	1º	Métodos Quantitativos I	Licenciatura em História;	Sim
2010/2011	1º	Análise de Dados em Ciências Sociais - Descritiva	Licenciatura em Ciência Política; Licenciatura em Sociologia; Licenciatura em Sociologia (PL);	Não
2010/2011	1º	Análise de Dados em Ciências Sociais - Multivariada	Licenciatura em Sociologia; Licenciatura em Sociologia (PL);	Não
2009/2010	2º	Métodos Quantitativos II	Licenciatura em História;	Sim
2009/2010	1º	Métodos Quantitativos I	Licenciatura em História;	Sim
2008/2009	2º	Métodos Quantitativos II	Licenciatura em História;	Sim
2007/2008	2º	Métodos Quantitativos I	Licenciatura em História;	Sim
2007/2008	2º	Métodos Quantitativos II	Licenciatura em História;	Sim
2007/2008	2º	Introdução à Demografia	Licenciatura em Sociologia e Planejamento; Licenciatura em História Moderna e Contemporânea;	Sim
2007/2008	2º	Análise de Dados em Ciências Sociais: Modelos de Dependência	Licenciatura em Sociologia; Licenciatura em Sociologia (PL);	Não

2007/2008	1º	Métodos Quantitativos I	Licenciatura em História;	Sim
2007/2008	1º	Análise de Dados em Ciências Sociais: Modelos de Dependência	Licenciatura em Sociologia; Licenciatura em Sociologia (PL);	Não
2006/2007	2º	Métodos Quantitativos II	Licenciatura em História;	Sim
2006/2007	2º	Análise de Dados em Ciências Sociais IV - Modelos de Dependência	Licenciatura em Sociologia e Planeamento;	Não
2006/2007	1º	Métodos Quantitativos I	Licenciatura em História;	Sim

## Orientações

### • Teses de Doutoramento

#### - Terminadas

	Nome do Estudante	Título/Tópico	Língua	Instituição	Ano de Conclusão
1	Maria Isabel Rodrigues Baptista	O aborto como recurso na regulação da fecundidade: tendências recentes em Portugal.	--	ISCTE-IUL	2018

## Total de Citações

Web of Science®	108
Scopus	123

## Publicações

### • Revistas Científicas

#### - Artigo em revista científica

1	Craveiro, D., Oliveira, I., Gomes, C., Malheiros, J. M., Moreira, M. J. & Peixoto, J. (2019). Back to replacement migration: a new European perspective applying the prospective-age concept. Demographic Research. 40, 1323-1344 - N.º de citações Web of Science®: 13 - N.º de citações Scopus: 14
2	Dias, J. G. & de Oliveira, I. T. (2018). Exploring unobserved household living conditions in multilevel choice modeling: an application to contraceptive adoption by Indian women. PLoS One. 13 (1) - N.º de citações Web of Science®: 3 - N.º de citações Scopus: 3 - N.º de citações Google Scholar: 5

3	Oliveira, I. T., Candeias, P., Peixoto, J., Azevedo, J. & Malheiros, J. M. (2016). Regresso e circulação de emigrantes portugueses no início do século XXI. <i>Sociologia, Problemas e Práticas</i> . 81, 11-35 - N.º de citações Scopus: 8 - N.º de citações Google Scholar: 29
4	Dias, J. G. & Oliveira, I. (2015). Multilevel effects of wealth on women's contraceptive use in Mozambique. <i>PLoS One</i> . 10 (3) - N.º de citações Web of Science®: 27 - N.º de citações Scopus: 20 - N.º de citações Google Scholar: 52
5	Oliveira, I., Ramos, M., Ferreira, A. & Gaspar, S. (2015). Estudantes estrangeiros em Portugal: evolução e dinâmicas recentes (2005/6 a 2012/13). <i>Revista de Estudos Demográficos</i> . 54, 39-56 - N.º de citações Google Scholar: 23
6	Oliveira, I. T., Dias, J. G. & Padmadas, S. S. (2014). Dominance of sterilization and alternative choices of contraception in India: an appraisal of the socioeconomic impact. <i>PLoS One</i> . 9 (1) - N.º de citações Web of Science®: 48 - N.º de citações Scopus: 48 - N.º de citações Google Scholar: 93
7	Oliveira, I. & Dias, J. G. (2014). Disentangling the relation between wealth and contraceptive use in India: a multilevel probit regression approach. <i>Quality and Quantity</i> . 48 (2), 1001-1012 - N.º de citações Web of Science®: 4 - N.º de citações Scopus: 3 - N.º de citações Google Scholar: 3
8	Oliveira, I. & Peixoto, J. (2012). Envelhecimento da população imigrante: o caso português. <i>Migrações: Revista do Observatório da Imigração</i> . 10, 45-81
9	Oliveira, I. (2010). Mortalidade: compressão, deslocamento e causas de morte (Portugal 1950-2005). <i>Revista de Estudos Demográficos</i> . 48, 35-62
10	Oliveira, I. & Mendes, M. F. (2010). A diferença de esperança de vida entre homens e mulheres: Portugal de 1940 a 2007 = Gender gap in life expectancy: Portugal between 1940 and 2007. <i>Análise Social</i> . XLV (194), 115-138 - N.º de citações Scopus: 3
11	Oliveira, I. (2009). Fertility differentials and educational attainment in Portugal: a non-linear relationship. <i>Canadian Studies in Population</i> . 36 (3-4), 347-362 - N.º de citações Web of Science®: 3
12	Oliveira, I. (2009). O adiamento da fecundidade em Portugal (1980-2008). <i>Revista de Estudos Demográficos</i> . 46, 17-38
13	Oliveira, I. (2008). Fecundidade das populações e das gerações em Portugal, 1960-2005. <i>Análise Social</i> . 43 (186), 27-51 - N.º de citações Scopus: 4
14	Ferreira, A., Lopes, A., Oliveira, I. & Ramos, M. (2008). O recasamento: tendências actuais. <i>Revista de Estudos Demográficos</i> . 42, 31-59 - N.º de citações Google Scholar: 11
15	Oliveira, I. T. (2007). Fecundidade e educação. <i>Revista de Estudos Demográficos</i> . 40, 5-19

16	Oliveira, I. (2007). A transição da fecundidade e o sistema de respostas múltiplas em Portugal. <i>Análise Social</i> . XLII (183), 471-484 - N.º de citações Scopus: 4
17	Oliveira, I. (2007). Emigração, retorno e reemigração na primeira metade do século XX. <i>Análise Social</i> . 184, 837-852 - N.º de citações Scopus: 7
18	Oliveira, I. T. (2006). Portuguese fertility transition and the multiple response system. <i>Journal of Family History</i> . 31 (4), 413-421 - N.º de citações Web of Science®: 5 - N.º de citações Scopus: 5
19	Oliveira, I. T. (2006). Indicadores demográficos nas regiões portuguesas entre 1890 e 1981. <i>Revista de Estudos Demográficos</i> . 38, 141-154
20	Oliveira, I. T. (2004). A transição da fecundidade nas ilhas da Madeira e de S. Miguel. <i>Revista de Demografia Histórica</i> . 22 (2), 85-104
21	Oliveira, I. (1999). A ilha da Madeira. Transição demográfica e emigração. <i>População e Sociedade</i> . 5, 25-59
22	Oliveira, I. (1997). Emigração nas ilhas portuguesas. Emigração legal, clandestina, retorno e re-emigração. <i>População e Sociedade</i> . 3, 215-226

## • Livros e Capítulos de Livros

### - Autor de livro

1	Torres, A., Mendes, M. Filomens, Mendes, M.F., Gaspar, S., Gaspar, S., Oliveira, I....Dias, J. G. (2016). Caracterização da população prisional, crimes cometidos e dependências face às drogas, bebidas alcoólicas e jogo a dinheiro/ Characterization of prisional population: crimes, drugs dependency, alcohol and gambling. Lisboa. CIEG-ISCSP-ULisboa.
---	--

### - Editor de livro

1	Peixoto, J., Craveiro, D., Malheiros, J. M. & Oliveira, I. (2017). Migrações e sustentabilidade demográfica. Lisboa. Fundação Francisco Manuel dos Santos.
2	João Peixoto, Oliveira, I., Azevedo, J., José Carlos Marques, Pedro Gois, Jorge Malheiros...Paulo Miguel Madeira (2016). <i>Regresso ao Futuro - A Nova Emigração e a Sociedade Portuguesa</i> . Lisboa. Gradiva.

### - Capítulo de livro

1	Peixoto, J., Oliveira, I., Azevedo, J., Marques, J. C., Gois, P., Malheiros, J....Santana, E. (2021). Nova emigração portuguesa: perfis, integração e expetativas. In Cláudia Pereira, Jorge Malheiros, João Peixoto (Ed.), <i>Três estudos sobre a nova emigração portuguesa</i> . (pp. 7-35). Lisboa: Observatório da Emigração.
2	MJ Valente Rosa & Oliveira, I. (2021). Ter ou não ter filhos: razões da decisão. In <i>Inquérito à Fecundidade – 2019</i> . Lisboa: INE.



3	<p>Peixoto, J., Candeias, P., Ferreira, B., Oliveira, I., Azevedo, J., Marques, J....Santana, E. (2019). New emigration and Portuguese society: Transnationalism and return. In Cláudia Pereira, Joana Azevedo (Ed.), <i>New and old routes of Portuguese emigration: Uncertain futures at the periphery of Europe</i>. (pp. 49-72): Springer.</p> <p>- N.º de citações Web of Science®: 5  - N.º de citações Scopus: 4  - N.º de citações Google Scholar: 13</p>
4	<p>Candeias, P., Peixoto, J., Azevedo, J., Oliveira, I., Ferreira, B., Ferro, A....Santana, E. (2019). A Nova Emigração e a Relação com a Sociedade Portuguesa: Perfis e Estratégias dos Emigrantes Mais e Menos Qualificados . In <i>A Nova Emigração e a Relação com a Sociedade Portuguesa: Perfis e Estratégias dos Emigrantes Mais e Menos Qualificados</i> . (pp. 91-112). Coimbra: Imprensa da Universidade de Coimbra.</p>
5	<p>Albuquerque, P., Craveiro, D., Escária, V., Abreu, D., Costa, E. M., Oliveira, I....Alves, J. (2017). Necessidades de recursos humanos e migrações de substituição: resultados de um exercício prospetivo (2015?2060). In <i>Migrações e sustentabilidade demográfica: Perspetivas de evolução da sociedade e economia portuguesas</i> . (pp. 205-230). Lisboa: Fundação Francisco Manuel dos Santos.</p>
6	<p>Oliveira, I., Craveiro, D., Gomes, C., Moreira, M. J., Malheiros, J. M. &amp; Peixoto, J. (2017). Demografia e migrações de substituição: resultados de um exercício prospetivo (2015?2060). In <i>Migrações e sustentabilidade demográfica: Perspetivas de evolução da sociedade e economia portuguesas</i> . (pp. 139-183). Lisboa: Fundação Francisco Manuel dos Santos.</p>
7	<p>Craveiro, D., Gomes, C. S., Moreira, M. J. G., Oliveira, I. T. &amp; Peixoto, J. (2017). Futuro da demografia: situação atual e cenários prospetivos. In <i>Migrações e sustentabilidade demográfica: Perspetivas de evolução da sociedade e economia portuguesas</i> . (pp. 43-68). Lisboa: Fundação Francisco Manuel dos Santos.</p>
8	<p>João Peixoto, Oliveira, I., Azevedo, J., Pedro Candeias &amp; Georges Lemaître (2016). A nova emigração e a relação com a sociedade portuguesa. In <i>Regresso ao Futuro - A Nova Emigração e Sociedade Portuguesa</i>. (pp. 29-69). Lisboa: Gradiva.</p> <p>- N.º de citações Google Scholar: 75</p>
9	<p>Jorge Malheiros, Oliveira, I. &amp; Albrecht, R. (2015). Portugal: Did the Crisis Aggravate Brain Drain?. In Alexander Schelling (Ed.), <i>Brain Drain – Brain Gain: European Labour Markets in Times of Crisis</i>. (pp. 72-85). Bonn: International Policy Analysis, Friedrich-Ebert-Stiftung.</p>
10	<p>Oliveira, I. (2013). O Arquipélago da Madeira: Dinâmicas Demográficas de 1890 a 2011. In <i>A Demografia das Sociedades Insulares Portuguesas. Sécs. XV a XXI.</i>: CITCEM.</p>
11	<p>Oliveira, I. (2012). A Fecundidade em Portugal: uma Análise segundo a Ordem do Nascimento. In Casa Civil da Presidência da República (Ed.), <i>Nascer em Portugal</i>. (pp. 111-128): Imprensa Nacional Casa da Moeda.</p>
12	<p>Oliveira, I. (2005). Reclusões Números e Interrogações. In João Luís Morais Rocha (Ed.), <i>Entre a Reclusão e a Liberdade</i>. (pp. 67-100). Coimbra: Almedina.</p>

## • Conferências/Workshops e Comunicações

### - Publicação em atas de evento científico

1	<p>Oliveira, I., Sabu S. Padmadas &amp; Dias, J. G. (2011). Modelling the Impact of Poverty on Contraceptive Choices in Indian States: A Multilevel Analysis. In International Statistical Institute (Ed.), Cameron, M., S. R. Costa Lopes (eds.), <i>Bulletin of the International Statistical Institute 58th Session Proceedings</i>. (pp. 0-0). Dublin: International Statistical Institute.</p>
---	---

### - Comunicação em evento científico

1	Oliveira, I. (2023). Migrações internacionais e Dinâmicas Locais. XLII Encontro da Associação Portuguesa de História Económica e Social.
2	Amorim, Norberta, Ferreira, Antero, Oliveira, I. & Gomes, Maria Cristina Sousa (2022). Demografia Histórica e Demografia Contemporânea, que convergência? Um ensaio sobre comportamentos de mortalidade em comunidades açorianas. XIII Congresso da Asociación de Demografía Histórica.
3	Oliveira, I. (2022). Filhos não planeados em Portugal: uma análise a partir do inquérito à fecundidade de 2019. XIII Congresso da Asociación de Demografía Histórica.
4	Oliveira, I. (2022). Fecundidade e Infecundidade Não Planeadas. VI Congresso Português de Demografia.
5	MJ Valente Rosa & Oliveira, I. (2021). Ter ou não ter filhos: razões da decisão. Fecundidade, Demografia e Políticas Públicas.
6	Azevedo, J., Pinho, Filipa, Ferreira, A., José Carlos Marques, Pedro Gois & Oliveira, I. (2021). Regressos de Emigrantes: as estatísticas possíveis. XI Congresso Português de Sociologia.
7	Oliveira, I. (2020). Tendências da Fecundidade no Presente e Expectativas para o Futuro. Conferencia Nascer para uma Região Sustentável (Centro de Estudos de História do Atlântico Alberto Vieira).
8	Pedro Candeias, Malheiros, J. M., Oliveira, I., João Peixoto & Azevedo, J. (2018). Emigração Portuguesa: Contributo para uma Geografia dos Retornos. XVI Colóquio Ibérico de Geografia.
9	Craveiro, D., Oliveira, I., Peixoto, J., Malheiros, J. M., Gomes, C. & Moreira, M. J. (2018). Updating Replacement Migration Estimations in a European Perspective: Prospective Age and Dynamic Definition of Age Groups. European Population Conference (EPC 2018).
10	Craveiro, D., Peixoto, J., Malheiros, J. M., Oliveira, I., Costa, E. M., Abreu, D....Escária, V. (2017). Conferência Migrações e Sustentabilidade Demográfica . Reitoria da Universidade de Lisboa - 22 Maio de 2017).
11	Peixoto, J., Oliveira, I., Craveiro, D., Malheiros, J. M., Costa, E. M., Abreu, D....Alves, J. (2017). Replacement Migration, Labour Force, and Prospective Age: Projecting Future Labour Force Requirements for Portugal (2015-2060). AESOP Annual Congress 2017, Association of European Schools of Planning with Lisbon University (IST, IGOT, FA) & Aveiro University, Lisbon.
12	Craveiro, D., Peixoto, J., Oliveira, I., Malheiros, J. M., Costa, E. M., Abreu, D....Alves, J. (2017). Migrações de Substituição e Idade Prospetiva: projetar as necessidades laborais em Portugal (2015-2060). Jornadas de Classificação e Análise de Dados. Faculdade de Engenharia da Universidade do Porto & Associação Portuguesa de Classificação e Análise de Dados, Porto.
13	Oliveira, I. (2016). Irmãos e Meios-irmãos: tendências e impactos na fecundidade. I Workshop em Demografia, Universidade de Évora – 13 Maio de 2016.
14	Craveiro, D., Peixoto, J., Oliveira, I., Malheiros, J. M., Costa, E. M., Abreu, D....Alves, J. (2016). Replacement Migration, Labor Force, and Prospective Age: Projecting Future Labor Force Requirements for Portugal (2015-2060). Aging and Society Conference. Noorpköking. University of Linköping, Sweden.
15	Oliveira, I., Peixoto, J., José Carlos Marques, Pedro Gois, Malheiros, J. M., Pedro Candeias...Santana, E. (2016). O Impacto da Emigração e da Imigração na População: projeções até 2050. V Congresso Português de Demografia.

16	João Peixoto, Oliveira, I., Azevedo, J., José Carlos Marques, Pedro Gois, Jorge Malheiros...Candeias, P. (2015). Emigração portuguesa qualificada no séc. XXI: resultados preliminares do REMIGR. "Se non ora, quando?" Seminário sobre Políticas de Ciência, Tecnologia e Ensino Superior.
17	Candeias, P., João Peixoto, Oliveira, I., Azevedo, J., Ferreira, B., Ferro, A....Santana, E. (2015). A nova emigração e a relação com a sociedade portuguesa: perfis e estratégias dos emigrantes mais e menos qualificados. Conferência Internacional Fuga de Cérebros: A Mobilidade Académica e a Emigração Portuguesa Qualificada.
18	João Peixoto, Oliveira, I., Azevedo, J. & Candeias, P. (2015). A nova emigração e a relação com a sociedade portuguesa: metodologia e principais resultados do projeto. Conferência Internacional Regresso ao Futuro: A Nova Emigração Portuguesa e a Relação com a Sociedade Portuguesa.
19	Candeias, P., João Peixoto, Oliveira, I., Azevedo, J., Ferreira, B., Ferro, A....Santana, E. (2015). Mobilidade à luz da investigação mais recente em Portugal: Projecto REMIGR. A nova emigração e as ligações a Portugal – Qualificados e menos qualificados. Conferência Internacional: As Novas Mobilidades e os Trabalhadores Europeus. A Actual Emigração Portuguesa no seu Contexto.
20	Oliveira, I. (2015). A importância dos segundos nascimentos nos actuais níveis de fecundidade em Portugal. Conferência A(s) Problemática(s) da Natalidade em Portugal: uma questão social, económica e política.
21	Dias, J. G. & Oliveira, I. (2014). Explaining contraceptive use by the wealth index in India: A latent variable approach. Jornadas de Classificação e Análise de Dados 2014 (JOCLAD 2014).
22	Dias, J. G. & Oliveira, I. (2014). Modern women contraception in Mozambique: unmixing contextual and individual wealth effects. XIX Encontro Nacional de Estudos Populacionais.
23	Pedro Candeias, Barbara Ferreira, Pedro Gois, Jorge Malheiros, José Carlos Marques, Oliveira, I....João Peixoto (2014). Emigração Portuguesa no Sistema Migratório Lusófono: Tendências Recentes. Conferência Internacional "Perspectivas Lusófonas. Transnacionalismo, Multiculturalismo e Cosmopolitismo.
24	Oliveira, I., Ramos, M., Gaspar, S. & Ferreira, A. (2014). Origem geográfica dos estudantes estrangeiros em Portugal: análise das principais tendências (2005/6 a 2010/11). VIII Congresso Português de Sociologia. 40 anos de Democracia(s): Progressos, Contradições e Prospetivas.
25	Bárbara Ferreira, Oliveira, I., Jorge Malheiros, Paulo Miguel Madeira, João Peixoto & Azevedo, J. (2014). Nova Emigração no Portugal Contemporâneo: partidas sem regresso ou "livre" circulação de mão-de-obra?. XIV Colóquio Ibérico de Geografia.
26	Ferreira, A., Gaspar, S., Ramos, M. & Oliveira, I. (2014). Preferências dos alunos dos países lusófonos pelo ensino superior em Portugal (2005/6 a 2010/11). VIII Congresso Português de Sociologia. 40 anos de Democracia(s): Progressos, Contradições e Prospetivas.
27	Candeias, P., João Peixoto, Oliveira, I., Azevedo, J., José Carlos Marques, Pedro Gois...Ferro, A. (2014). Novas saídas...Novas chegadas: A Emigração portuguesa e o regresso de emigrantes. Fórum Pesquisas CIES-IUL - Vidas em Movimento: Migrações, Mobilidades e Turismo.
28	Candeias, P., Ferreira, B., Gois, P., Malheiros, J., Marques, J.C., Oliveira, I....Peixoto, J. (2014). Emigração Portuguesa no Sistema Migratório Lusófono: Tendências Recentes. Conferência Perspectivas Lusófonas – Transnacionalismo, Multiculturalismo e Cosmopolitismo.
29	Oliveira, I., João Peixoto, Jorge Malheiros & Azevedo, J. (2014). Emigrantes portugueses: novas tendências de regresso e circulação no século XXI. VIII Congresso Português de Sociologia. 40 anos de democracia(s): progressos, contradições e prospetivas.

30	Oliveira, I. & Dias, J. G. (2013). Modern contraception use in Africa: the case of Mozambique. XX Jornadas de Classificação e Análise de Dados.
31	Oliveira, I. (2013). Análise da Fecundidade segundo a ordem do Nascimento. Seminário da Rede Inter-universitária de Demografia.
32	Oliveira, I. (2013). Childbearing intentions and postponement: demographic accounts. Childbearing intentions and postponement in times of uncertainty.
33	Oliveira, I., Dias, J. G. & Padmadas, S.S. (2012). Sterilization dominance and alternative contraceptive choices in India: an appraisal of the social and economic impact. European Population Conference 2012 .
34	Oliveira, I. (2012). A Fecundidade em Portugal: uma Análise segundo a Ordem do Nascimento. Conferência Nascer em Portugal, organizada pela Presidência da República.
35	Oliveira, I. & João Peixoto (2012). Envelhecimento da População Imigrante. IV Congresso Português de Demografia.
36	Oliveira, I., Gomes, C., Pinto, M. Luís & Cabrita, M. (2012). Fecundidade e emprego feminino na Europa. IV Congresso Português de Demografia.
37	Gonçalves, Gonçalo, Madureira, Nuno Luis, Cordovil, Bruno & Oliveira, I. (2012). Paisagem policial e a reforma da Polícia de Segurança Pública na ascensão do Estado Novo nos anos 1930. XXXII Encontro da Associação Portuguesa de História Económica e Social.
38	Oliveira, I. & Dias, J. G. (2012). Riqueza e contracepção na Índia. IV Congresso Português de Demografia .
39	Dias, J. G. & Oliveira, I. (2012). Wealth and contraceptive use in India: a multilevel probit approach. Statistische Woche 2012.
40	Oliveira, I., Dias, J. G. & Sabu S. Padmadas (2011). Modelação do impacto da pobreza nas escolhas contraceptivas na Índia: uma análise multinível. Congresso de Sociedade Portuguesa de Estatística (SPE).
41	Oliveira, I., Dias, J. G. & Padmadas, Sabu (2011). Manifestações da Pobreza na Índia. Reflexos nas dimensões demográfica e da saúde. Seminário da Rede Inter-universitária de Demografia.
42	Oliveira, I., Sabu S. Padmadas & Dias, J. G. (2011). Modelling the impact of poverty on contraceptive choices in Indian states: a multilevel analysis. Special Topic Session (STS67) ? Statistical Validation and Application of Socioeconomic Data from Household Surveys in Less Developed Countries.
43	Oliveira, I. (2010). Current demographic trends in Portugal and low birth weight risk. Jornadas de Classificação e Análise de Dados 2010 (JOCLAD 2010).
44	Oliveira, I., Gomes, C., Pinto, M. Luís & Cabrita, M. (2010). Fertility and Female Employment in Europe. European Population Conference 2010.
45	Oliveira, I., Ferreira, A., Lopes, A. & Ramos, M. (2008). Remarriage in Portugal: contemporary tendencies. European Population Conference 2008.

## • Outras Publicações

- Working paper

1	Oliveira, I., Gomes, C., Pinto, M. Luís & Cabrita, M. (2012). Fertility, Full-time and Part-time Female Employment in Europe (CIES e-Working Paper N.º 125/2012). Fertility, Full-time and Part-time Female Employment in Europe (CIES e-Working Paper N.º 125/2012). 0-0
---	---

#### - Outras publicações

1	Oliveira, I., Candeias, P., João Peixoto, Malheiros, J. M. & Azevedo, J. (2017). Regressos de emigrantes portugueses, 2001-2011. OEm Fact Sheets. - N.º de citações Google Scholar: 6
2	Lopes, A., Ferreira, A., Ramos, M. & Oliveira, I. (2008). O Recasamento em Portugal: Tendências Actuais . IIIº Congresso Português de Demografia.

#### - Relatório

1	Oliveira, I., Mendes, M. Filomens, Filipe Ribeiro, Lidia Tomé & Kryštof Zeman (2011). HUMAN FERTILITY DATABASE DOCUMENTATION: PORTUGAL.
2	Oliveira, I. (2008). Análise Comparativa da Mortalidade: Registos Paroquiais e Censos (1801 e 1849).

## Projetos de Investigação

Título do Projeto	Papel no Projeto	Parceiros	Período
Experiências e expectativas de regresso dos novos emigrantes portugueses: reintegração e mobilidades	Investigadora	CIES-Iscte, CES-UC - (Portugal), IPLeiria - Líder (Portugal)	2018 - 2022
2018	Regresso ao futuro: a nova emigração e a relação com a sociedade portuguesa	Coordenadora Global	CIES-Iscte - Líder, SOCIUS-ISEG - (Portugal), CES-UC - (Portugal), IGOT - (Portugal)

## Cargos de Gestão Académica

Coordenador de ECTS (2024 - 2027)  
Unidade/Área: Departamento de Métodos de Pesquisa Social

Coordenador de ECTS (2021 - 2024)  
Unidade/Área: Departamento de Métodos de Pesquisa Social

Membro (Docente) (2019 - 2022)  
Unidade/Área: Comissão Científica

Coordenador de ECTS (2017 - 2021)  
Unidade/Área: Departamento de Métodos de Pesquisa Social

Membro (Docente) (2011 - 2013)  
Unidade/Área: Plenário do Conselho Pedagógico

Membro (Docente) (2011 - 2013)  
Unidade/Área: Comissão Permanente do Conselho Pedagógico

## Redes de Investigação

Nome da Rede de Investigação	Papel do Representante	Período
The Great Leap. Multidisciplinary approaches to health inequalities, 1800-2022	Management Committee; Membership WG 1	Desde 2023

## Associações Profissionais

Associação Portuguesa de Demografia (Desde 2001)