

Aviso: [2024-11-21 16:29] este documento é uma impressão do portal Ciência-IUL e foi gerado na data indicada. O documento tem um propósito meramente informativo e representa a informação contida no portal Ciência-IUL nessa data.

Luana do Rocio Taborda

Bolsa de Doutoramento

CIES-Iscte - Centro de Investigação e Estudos de Sociologia (ESPP)
[Política e Cidadania]

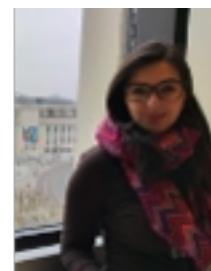

Contactos

E-mail

Luana.Taborda@iscte-iul.pt

Gabinete

2N09E

Currículo

Phd candidate in Sociology and Political Science, in the research line of "Social Movements, Participation and Democracy" of the Postgraduate Program in Sociology and political science of the Federal University of Santa Catarina (UFSC). Also, has a Cooperation Agreement for Cotutela Doctoral Thesis with ISCTE University Institute of Lisbon, having Guya Accornero - Phd, as advisor. Was awarded a Research Fellowship by FCT (Portuguese Foundation for Science and Technology), from may 2021, grant reference: 2020.09013.BD. Has a Masters in Political Sociology by Federal University of Santa Catarina (UFSC). Have a Bachelor's and a teaching degree in social sciences (2014 and 2016), by the same university, with monographs on case studies about public associations and interrelations of associations and State at the local level in the south of Brazil. Integrates the team of researchers of the Center for Research in Social Movements (NPMS/UFSC) collaborating in the following projects: "Democratic impacts of associations: individual, political and social dimensions" (2013-2016); "Social-state interfaces: from participation to state bureaucracy" (2015 - 2018); "Interfaces of socio-state interfaces: participatory budgets in Brazil and Portugal" (2019 - Current) coordinated by Professor and advisor Lúcia Helena Hann Lüchmann. Was volunteer (2015 e 2019) at the cooperation academic cooperation project PROCAD financed by Capes (Coordenação de Aperfeiçoamento de Pessoal de Nível Superior) intitled "Changes and permanence in the patterns of political participation in Brazil: a longitudinal analysis of the political engagement of Brazilians (1988-2013)". Was a visiting researcher at ISCTE - University Institute of Lisbon between 2018 - 2019, within the project "¿New modalities of political participation: protests and institutional participation in Brazil and in Portugal in comparative perspective¿, a collaboration project between the UFSC and ISCTE-IUL" (2016-2019). Has teaching experience in High School sociology (2015) and as teaching assistant at university level - in Introduction do Sociology (2020, 2021, UFSC). Main topics of interest are Associativism, political participation and democracy. Complete CV in brasilian database: <http://lattes.cnpq.br/6421862145252352>

Qualificações Académicas

Universidade/Instituição	Tipo	Curso	Período
ISCTE-Instituto Universitário de Lisboa	Doutoramento	Sociologia	2019
Universidade Federal de Santa Catarina Centro de Filosofia e Ciências Humanas	Mestrado	Mestrado em Sociologia Política	2018
Universidade Federal de Santa Catarina Centro de Filosofia e Ciências Humanas	Licenciatura	Ciências Sociais - Licenciatura	2016
Universidade Federal de Santa Catarina Centro de Filosofia e Ciências Humanas	Bacharelato	Ciências Sociais	2015

Publicações

• Revistas Científicas

- Artigo em revista científica

1	Taborda, L. R. (2023). Biopoder e racismo na Guerra do Contestado a periculosidade social imputada às populações caboclas. Profanações. 644-678
2	Lüchmann, Lígia, Martelli, Carla Giani & Taborda, L. R. (2021). Desafios do Orçamento Participativo. Estudos de Sociologia. 25 (50)
3	Pereira, J., Taborda, L. & Pratas, S. (2021). Impacto da pandemia da COVID-19 nas associações de cultura, recreio e desporto: Os casos de Portugal e Brasil. Análise Associativa. 8, 160-185 - N.º de citações Google Scholar: 1
4	Taborda, L. do R. & Raquel, I. (2020). Sociedade de risco global e sistemas peritos: Uma análise sobre a confiança da opinião pública mundial nas organizações da sociedade civil. Revista LEVS. 24, 32-57
5	Lüchmann, Lígia Helena Hahn, Almeida, Carla Cecília Rodrigues & Taborda, L. R. (2019). Associativismo no Brasil contemporâneo: dimensões institucionais e individuais. Política & Sociedade. 17 (40), 307-341
6	Taborda, L. do R. & Engerhoff, A. M. B. (2017). Mapeando o lugar da mulher docente na Universidade Federal de Santa Catarina. Revista Sociais e Humanas. 30 (2), 55-69

• Livros e Capítulos de Livros

- Autor de livro

1	Taborda, L. R. & Silva, Peterson (2020). Teoria política III. Idaial, Santa Catarina, Brasil. Uniasselvi.
---	---

- Capítulo de livro

1	Taborda, L. R. (2023). A atuação das associações religiosas em Portugal nos momentos críticos da transição democrática até a pandemia do Covid-19. In Da Austeridade à Pandemia. Portugal e a Europa entre as crises e as inovações. Lisboa: Mundos Sociais.
---	--

2	Chainho-Pereira, J., Taborda, L. & Pratas, S. (2023). As associações de cultura, recreio e desporto no quadro da pandemia de COVID-19: Os casos dos concelhos do Barreiro e de Loures. In André Freire, Guya Accornero, Viriato Queiroga, Maria Asensio, José Santana Pereira e Helena Belchior Rocha (Ed.), Da austeridade à pandemia: Portugal e a Europa entre as crises e as inovações. (pp. 155-172). Lisboa: Mundos Sociais.
3	Taborda, L. R., Schaefer, Márcia Inês & Scapini, Gabriel (2022). Conselhos gestores de políticas públicas: notas sobre os desafios metodológicos da realização de pesquisas longitudinais. In Swarko, José and Dowbor, Monica (Ed.), Metodologias em movimento. (pp. 291-315). Rio de Janeiro: EdUERJ - .
4	Lüchmann, Lígia Helena Hahn & Taborda, L. R. (2022). Interfaces socioestatais no Brasil e em Portugal. Um breve panorama a partir dos casos de Florianópolis e Lisboa. In Pereira, Elson (Ed.), Da participação à Insurgência: construindo a cidade com os cidadãos. --: Editora CRV.

• Outras Publicações

- Entrada/Posfácio/Prefácio

1	Taborda, L. R. (2015). Apresentação - Projetos Integradores 2013. Florianópolis, 2015. Gestão democrática e processos formativos: análises e desafios - Caderno II. 1ed. II
---	---

- Artigo sem avaliação científica

1	Chainho-Pereira, J., Taborda, L. R. & Pratas, S. (2021). Impacto da pandemia da Covid-19 nas associações de cultura, recreio e desporto - Os casos de Portugal e Brasil. Revista Análise Associativa editada e organizada pela Revista da Confederação Portuguesa das Colectividades de Cultura, Recreio e Desporto. 08
2	Taborda, L. R. (2020). Configurações associativas e Interações entre Organizações da Sociedade Civil e Estado: Brasil e Portugal em perspectiva comparada. Revista Análise Associativa - Confederação Portuguesa das Colectividades de Cultura, Recreio e Desporto. 07 (01)
3	Taborda, L. R. (2016). Para além dos muros: a atuação social da Casa dos Girassóis e do Instituto Engevix em Florianópolis. Mosaico Social. Ano XIV, (n.08), 55-70

- Outras publicações

1	Pratas, S., Taborda, L. R. & Chainho-Pereira, J. (2021). Os efeitos da pandemia da COVID-19 nas associações de cultura, recreio e desporto em Portugal e no Brasil. DA AUSTERIDADE À PANDEMIA: PORTUGAL E A EUROPA ENTRE AS CRISES E AS INOVAÇÕES.
2	Taborda, L. R., Pratas, S. & Chainho-Pereira, J. (2021). O Associativismo popular está em crise?. ASSOCIATIVISMO POPULAR EM TEMPO DE PANDEMIA – O CASO DA REGIÃO AUTÓNOMA DOS AÇORES.

- Dissertação de Mestrado

1	Taborda, L. R. (2018). Entre o discurso da caridade e da defesa de direitos: o associativismo religioso em Florianópolis e seus repertórios de atuação.
---	---

- Periódico generalista

1	
---	--

Taborda, L. R. (2019). Formas de censura político-cultural no Brasil contemporâneo. Público.

• Conferências/Workshops e Comunicações

- Comunicação em evento científico

1	Lüchmann, Lígia Helena Hahn & Taborda, L. R. (2023). Presença e disputas do associativismo religioso junto aos Conselhos Gestores de Assistência Social e Criança e Adolescente. 47º Encontro Anual da ANPOCS Associação Nacional de Pós-Graduação e Pesquisa em Ciências Sociais.
2	Taborda, L. R. (2023). A atuação das Associações Religiosas nas arenas públicas brasileiras nos anos 2000 - entre cooperação e conflitos. 47º Encontro Anual da ANPOCS Associação Nacional de Pós-Graduação e Pesquisa em Ciências Sociais.
3	Taborda, L. R. (2023). As associações religiosas na história recente em Portugal: momentos críticos, incentivos e repertórios de atuação. XII Congresso Português de Sociologia.
4	Taborda, L. R. (2023). Entre a caridade e o advocacy: a atuação de associações religiosas católicas e evangélicas em Portugal nos anos 2000. XII Congresso Português de Sociologia.

Organização/Coordenação de Eventos

Tipo de Organização/Coordenação	Título do Evento	Entidade Organizadora	Ano
Membro de comissão organizadora de evento não científico	Local organizational committee - Lisbon		2022
Membro de comissão organizadora de evento não científico	Local organizational committee - Lisbon		2022
Membro de comissão organizadora de evento não científico	Local organizational committee - Lisbon		2022
Membro de comissão organizadora de evento não científico	Conferência: O associativismo em Portugal e no Brasil: repertórios, atores e práticas 10 de dezembro de 2019, 18:30 Auditório C103, Edifício II – Sedas Nunes, ISCTE (Avenida das Forças Armadas) Chair: Prof. Dr. André Freire (ISCTE) Luana do Rocio Taborda (UFSC/ISCTE) O associativismo no Brasil e em Portugal em perspectiva comparada Sérgio Pratas (ISCTE/ CPCCRD) Um outro olhar sobre as associações de cultura, recreio e desporto Peterson Roberto da Silva (UFSC/ Loughborough University) Institucionalização estatal de demandas de movim		2019

<p>Membro de comissão organizadora de evento não científico</p>	<p>Conferência: O associativismo em Portugal e no Brasil: repertórios, atores e práticas 10 de dezembro de 2019, 18:30 Auditório C103, Edifício II – Sedas Nunes, ISCTE (Avenida das Forças Armadas)</p> <p>Chair: Prof. Dr. André Freire (ISCTE) Luana do Rocio Taborda (UFSC/ISCTE) O associativismo no Brasil e em Portugal em perspectiva comparada</p> <p>Sérgio Pratas (ISCTE/ CPCCRD) Um outro olhar sobre as associações de cultura, recreio e desporto</p> <p>Peterson Roberto da Silva (UFSC/ Loughborough University) Institucionalização estatal de demandas de movim</p>		<p>2019</p>
<p>Membro de comissão organizadora de evento não científico</p>	<p>Conferência: O associativismo em Portugal e no Brasil: repertórios, atores e práticas 10 de dezembro de 2019, 18:30 Auditório C103, Edifício II – Sedas Nunes, ISCTE (Avenida das Forças Armadas)</p> <p>Chair: Prof. Dr. André Freire (ISCTE) Luana do Rocio Taborda (UFSC/ISCTE) O associativismo no Brasil e em Portugal em perspectiva comparada</p> <p>Sérgio Pratas (ISCTE/ CPCCRD) Um outro olhar sobre as associações de cultura, recreio e desporto</p> <p>Peterson Roberto da Silva (UFSC/ Loughborough University) Institucionalização estatal de demandas de movim</p>		<p>2019</p>
<p>Membro de comissão organizadora de evento científico</p>	<p>Seminário Internacional Participação Política: Modalidades e Perspectivas Centro de Investigação e Estudos de Sociologia (CIES) Instituto Universitário de Lisboa</p> <p>14 a 15 de Novembro de 2018.</p> <p>Seminário no âmbito do projeto "Novas modalidades de participação política: protestos e participação institucional no Brasil e em Portugal em perspectiva comparada". CAPES/FCT Processo n. 99999.008551/2014-06</p>		<p>2018</p>
<p>Membro de comissão organizadora de evento científico</p>	<p>Organização do IV Seminário Nacional Movimentos Sociais e participação no Brasil. Diálogos Transversais - Núcleo de Pesquisa em Movimentos Sociais - UFSC.</p>		<p>2014</p>
<p>Membro de comissão organizadora de evento científico</p>	<p>Organização Estande de exposição Projeto PRÓ CONSELHO (Santa Catarina) - Formação Continuada de Conselheiros Municipais de Santa Catarina, na Sepex - Semana de Ensino Pesquisa e Extensão da Ufsc, 2014</p>		<p>2014</p>