

Aviso: [2024-07-05 01:22] este documento é uma impressão do portal Ciência-IUL e foi gerado na data indicada. O documento tem um propósito meramente informativo e representa a informação contida no portal Ciência-IUL nessa data.

Maria de Fátima Ferreira

Vice-Reitor
Professora Catedrática Departamento de Economia Política (ECSH)
Investigadora Integrada CEI-Iscte - Centro de Estudos Internacionais (ESPP) [Sociedades Sustentáveis]

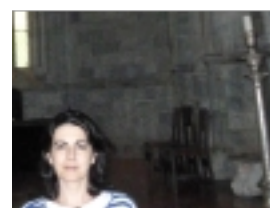

Contactos

E-mail	fatima.ferreiro@iscte-iul.pt
Gabinete	D2.14
Telefone	217650327 (Ext: 220254)
Cacifo	5

Currículo

Professora Catedrática do Departamento de Economia Política do ISCTE-Instituto Universitário de Lisboa. Agregação (2020) e Doutoramento (2005) em Economia (Iscte), Mestrado em Economia e Política Social (ISEG, 1997), Licenciatura em Sociologia (Iscte, 1991). Vice-Reitora para o Ensino e Acreditações (2022- presente). Diretora da Escola de Ciências Sociais e Humanas (2019-2022). Sub-Diretora da Escola de Ciências Sociais e Humanas (2016-2019). Diretora do Departamento de Economia Política (2016-2019). Vice-Presidente do Conselho Pedagógico (2014-2017). Lecciona nos diferentes ciclos (licenciatura, mestrado e doutoramento) desde 1991 nas áreas da história das ideias económicas, da economia social e solidária e da economia do território e do ambiente. Investigação atual desenvolvida no âmbito de projetos internacionais e nacionais, com financiamento europeu (RurAction, Horizon 2020, Marie-Curie) e nacional (Splash, Portugal 2020, Compete). Publicações, nacionais e internacionais na área de economia política, incluindo as temáticas do território, da inovação e da sustentabilidade.

Qualificações Académicas

Universidade/Instituição	Tipo	Curso	Período
ISCTE-Instituto Universitario de Lisboa	Agregação	Economia	2020
ISCTE-IUL - Instituto Superior Ciências Trabalho e da Empresa	Doutoramento	Economia	2005
Instituto Superior de Economia e Gestão - UTL	Mestrado	Economia e Política Social	1997
ISCTE-IUL - Instituto Superior Ciências Trabalho e da Empresa	Licenciatura	Sociologia	1991

Atividades Letivas

Ano Letivo	Sem.	Nome da Unidade Curricular	Curso(s)	Coord.
2024/2025	2º	Territórios Rurais e Sustentabilidade	Curso Institucional em Escola de Ciências Sociais e Humanas; Curso de Pós Graduação em Políticas Territoriais;	Sim
2024/2025	1º	Seminário de Investigação	Doutoramento em Economia Política, Doutoramento Interdisciplinar;	Sim
2023/2024	1º	Seminário de Investigação	Doutoramento em Economia Política, Doutoramento Interdisciplinar;	Sim
2022/2023	2º	Seminário de Investigação	Doutoramento em Economia Política, Doutoramento Interdisciplinar;	Sim
2022/2023	1º	Leituras em Economia Política	Mestrado em Economia Política;	Sim
2022/2023	1º	Seminário de Investigação	Doutoramento em Economia Política, Doutoramento Interdisciplinar;	Sim
2021/2022	2º	Territórios Rurais e Sustentabilidade	Curso Institucional em Escola de Ciências Sociais e Humanas; Curso de Pós Graduação em Políticas Territoriais;	Sim
2021/2022	2º	Seminário de Investigação	Doutoramento em Economia Política, Doutoramento Interdisciplinar;	Sim
2021/2022	2º	Introdução à Economia	Licenciatura em Ciência Política; Licenciatura em Sociologia e Planeamento;	Sim
2021/2022	1º	Leituras em Economia Política	Mestrado em Economia Política;	Sim
2021/2022	1º	Seminário de Investigação	Doutoramento em Economia Política, Doutoramento Interdisciplinar;	Sim
2020/2021	2º	Territórios Rurais e Sustentabilidade	Curso Institucional em Escola de Ciências Sociais e Humanas; Curso de Pós Graduação em Políticas Territoriais;	Sim

2020/2021	2º	Tese em Arquitectura dos Territórios Metropolitanos Contemporâneos	Doutoramento em Arquitectura dos Territórios Metropolitanos Contemporâneos;	Não
2020/2021	2º	Introdução à Economia	Licenciatura em Ciência Política; Licenciatura em Sociologia e Planeamento;	Sim
2020/2021	1º	Introdução à Ciência Económica	Licenciatura em Economia;	Sim
2020/2021	1º	História das Teorias Económicas	Curso de Pós Graduação em Economia Social e Solidária;	Sim
2020/2021	1º	Leituras em Economia Política	Mestrado em Economia Política;	Sim
2019/2020	2º	Introdução à Economia	Licenciatura em Ciência Política; Licenciatura em Sociologia e Planeamento;	Sim
2019/2020	1º	Introdução à Ciência Económica	Licenciatura em Economia;	Sim
2018/2019	2º	Introdução à Economia	Licenciatura em Ciência Política; Licenciatura em Sociologia e Planeamento;	Sim
2018/2019	2º	Introdução à Economia	Licenciatura em Ciência Política; Licenciatura em Sociologia e Planeamento;	Sim
2018/2019	2º	Introdução à Economia	Licenciatura em Ciência Política; Licenciatura em Sociologia e Planeamento;	Sim
2018/2019	2º	História do Pensamento Económico	Mestrado em Gestão de Recursos Humanos; Mestrado em Economia;	Sim
2018/2019	1º	Introdução à Ciência Económica	Licenciatura em Economia;	Sim
2018/2019	1º	História das Teorias Económicas	Curso de Pós Graduação em Economia Social e Solidária;	Sim
2017/2018	2º	Territórios Rurais e Sustentabilidade	Curso Institucional em Escola de Ciências Sociais e Humanas; Curso de Pós Graduação em Políticas Territoriais;	Sim
2017/2018	2º	Introdução à Economia	Licenciatura em Ciência Política; Licenciatura em Sociologia e Planeamento;	Sim
2017/2018	2º	Introdução à Economia	Licenciatura em Ciência Política; Licenciatura em Sociologia e Planeamento;	Sim
2017/2018	2º	Introdução à Economia	Licenciatura em Ciência Política; Licenciatura em Sociologia e Planeamento;	Sim
2017/2018	2º	Globalização e Desafios de Desenvolvimento	Mestrado em Desenvolvimento, Diversidades Locais e Desafios Mundiais; Mestrado em Estudos Indianos; Mestrado em Estudos Internacionais; Mestrado em Desenvolvimento e Saúde Global;	Sim

2017/2018	2º	Globalização e Desafios de Desenvolvimento	Mestrado em Desenvolvimento, Diversidades Locais e Desafios Mundiais; Mestrado em Estudos Indianos; Mestrado em Estudos Internacionais; Mestrado em Desenvolvimento e Saúde Global;	Sim
2017/2018	2º	História do Pensamento Económico	Mestrado em Gestão de Recursos Humanos; Mestrado em Economia;	Sim
2017/2018	1º	Introdução à Ciência Económica	Licenciatura em Economia;	Sim
2017/2018	1º	Metodologias de Investigação em Arquitectura dos Territórios Metropolitanos Contemporâneos	Mestrado em Arquitectura dos Territórios Metropolitanos Contemporâneos;	Não
2017/2018	1º	Projecto de Investigação em Arquitectura dos Territórios Metropolitanos Contemporâneos	Mestrado em Arquitectura dos Territórios Metropolitanos Contemporâneos;	Não
2017/2018	1º	História das Teorias Económicas	Curso de Pós Graduação em Economia Social e Solidária;	Sim
2016/2017	2º	Introdução à Economia	Licenciatura em Ciência Política; Licenciatura em Sociologia e Planeamento;	Sim
2016/2017	2º	História do Pensamento Económico	Mestrado em Gestão de Recursos Humanos; Mestrado em Economia;	Sim
2016/2017	2º	Seminário III: Economia Social e Solidária e Desenvolvimento Territorial	Curso de Pós Graduação em Economia Social e Solidária;	Sim
2016/2017	1º	Introdução à Ciência Económica	Licenciatura em Economia;	Sim
2016/2017	1º	Metodologias de Investigação em Arquitectura dos Territórios Metropolitanos Contemporâneos	Mestrado em Arquitectura dos Territórios Metropolitanos Contemporâneos;	Não
2016/2017	1º	História das Teorias Económicas	Curso de Pós Graduação em Economia Social e Solidária;	Sim
2016/2017	1º	Estratégias Empresariais e Instrumentos de Gestão na Economia Solidária	Curso de Pós Graduação em Economia Social e Solidária;	Sim
2015/2016	2º	Territórios Rurais e Sustentabilidade	Curso Institucional em Escola de Ciências Sociais e Humanas; Curso de Pós Graduação em Políticas Territoriais;	Sim
2015/2016	2º	Debates Contemporâneos sobre Teoria e Política Económica		Não
2015/2016	2º	Economia, Instituições e Evolução		Não
2015/2016	2º	Introdução à Economia	Licenciatura em Ciência Política; Licenciatura em Sociologia e Planeamento;	Sim

2015/2016	2º	Introdução à Economia	Licenciatura em Ciência Política; Licenciatura em Sociologia e Planeamento;	Sim
2015/2016	2º	Introdução à Economia	Licenciatura em Ciência Política; Licenciatura em Sociologia e Planeamento;	Sim
2015/2016	2º	História do Pensamento Económico	Mestrado em Gestão de Recursos Humanos; Mestrado em Economia;	Sim
2015/2016	2º	Seminário III: Economia Social e Solidária e Desenvolvimento Territorial	Curso de Pós Graduação em Economia Social e Solidária;	Sim
2015/2016	1º	Introdução à Ciência Económica	Licenciatura em Economia;	Sim
2015/2016	1º	Metodologias de Investigação em Arquitectura dos Territórios Metropolitanos Contemporâneos	Mestrado em Arquitectura dos Territórios Metropolitanos Contemporâneos;	Não
2015/2016	1º	História das Teorias Económicas	Curso de Pós Graduação em Economia Social e Solidária;	Sim
2015/2016	1º	Introdução à Economia	Licenciatura em Ciência Política; Licenciatura em Sociologia e Planeamento;	Sim
2014/2015	2º	Territórios Rurais e Sustentabilidade	Curso Institucional em Escola de Ciências Sociais e Humanas; Curso de Pós Graduação em Políticas Territoriais;	Sim
2014/2015	2º	Debates Contemporâneos sobre Teoria e Política Económica		Não
2014/2015	2º	História do Pensamento Económico	Mestrado em Gestão de Recursos Humanos; Mestrado em Economia;	Sim
2014/2015	1º	Introdução à Ciência Económica	Licenciatura em Economia;	Sim
2014/2015	1º	Metodologias de Investigação em Arquitectura dos Territórios Metropolitanos Contemporâneos	Mestrado em Arquitectura dos Territórios Metropolitanos Contemporâneos;	Não
2014/2015	1º	Economia Solidária e Teoria Económica		Sim
2013/2014	2º	Territórios Rurais e Sustentabilidade	Curso Institucional em Escola de Ciências Sociais e Humanas; Curso de Pós Graduação em Políticas Territoriais;	Sim
2013/2014	2º	Debates Contemporâneos sobre Teoria e Política Económica		Não
2013/2014	2º	Introdução à Economia	Licenciatura em Ciência Política; Licenciatura em Sociologia e Planeamento;	Sim
2013/2014	2º	História do Pensamento Económico	Mestrado em Gestão de Recursos Humanos; Mestrado em Economia;	Sim

2013/2014	1º	Seminário de Investigação em Economia		Não
2013/2014	1º	Introdução à Ciência Económica	Licenciatura em Economia;	Sim
2013/2014	1º	Metodologias de Investigação em Arquitectura dos Territórios Metropolitanos Contemporâneos	Mestrado em Arquitectura dos Territórios Metropolitanos Contemporâneos;	Não
2013/2014	1º	Economia Solidária e Teoria Económica		Sim

Orientações

• Teses de Doutoramento

- Em curso

	Nome do Estudante	Título/Tópico	Língua	Estado	Instituição
1	Olga Cid	A execução do PDR 2024-2020 em Portugal	Português	Em curso	ISCTE-IUL
2	Matilde de Araújo e Sá Valente Rosa	Medição de impacto social	Português	Em curso	ISCTE-IUL
3	Loreni Pizzi	A evolução da agricultura biológica: estudo comparado	Português	Em curso	ISCTE-IUL
4	Loreni Pizzi	Agricultura e Sustentabilidade: políticas públicas e agricultura biológica em Portugal e no Brasil	Português	Em curso	ISCTE-IUL
5	Catarina Lopes Mateus	Práticas de economia social em zonas rurais como alternativas ao modelo de desenvolvimento capitalista: análise comparativa de um caso Europeu e um caso Latino-Americano	Português	Em curso	ISCTE-IUL

- Terminadas

	Nome do Estudante	Título/Tópico	Língua	Instituição	Ano de Conclusão
1	Sebastião Ferreira de Almeida Santos	Polarização e vulnerabilidade urbana. Periferias do planeamento e das políticas públicas na Área Metropolitana de Lisboa	Português	ISCTE-IUL	2023
2	Barraí Hennebry	Social innovation and regional development	Inglês	Universidade de Poznan	2022
3	Maria Emilia Pepeka	Segurança Alimentar em Angola	Português	Universidade dos Açores	2017

4	Marina Novikova	The impact of social innovation on regional development: the experience of two European rural regions	Inglês	ISCTE-IUL	--
---	-----------------	---	--------	-----------	----

• Dissertações de Mestrado

- Em curso

	Nome do Estudante	Título/Tópico	Língua	Estado	Instituição
1	Sara Inácia de Matos	Barreiras a Adoção da Agricultura Sustentável em Portugal.	--	Em curso	ISCTE-IUL
2	Izaina Ramos de Ceita Constantino	Segurança Alimentar e a Sustentabilidade	--	Em curso	ISCTE-IUL
3	Kaley Karin Scott	As implicações e desafios da implementação do projeto de lei SB 1383, que visa reduzir os super poluentes? climáticos de curta duração em San Diego, Califórnia	--	Em curso	ISCTE-IUL

- Terminadas

	Nome do Estudante	Título/Tópico	Língua	Instituição	Ano de Conclusão
1	Mariana Cardoso Bexiga	Perspectivas de Desenvolvimento Sustentável num Território Demograficamente Denso: Um Estudo de Caso da Vila de Moscavide	Inglês	ISCTE-IUL	2023
2	Leonor Henriques Martins	Os impactos das alterações climáticas e ação humana nas dinâmicas socioeconómicas na Serra do Açor	Português	ISCTE-IUL	2023
3	Matteo Rivela	Qual o impacto da crise alimentar global na realocação da produção?	Português	ISCTE-IUL	2023
4	João Nunes Amorim	Globalização e Comércio Local na Agricultura: Uma Análise em Dados Paineis dos 27 países da União Europeia	Inglês	ISCTE-IUL	2023
5	Marta Ramos Tomé Correia Guedes	Qual o papel dos bancos de sementes na justiça alimentar e na transição socioecológica?	Português	ISCTE-IUL	2022
6	António Joaquim Barreiras Pernica	O Montado e a sustentabilidade dos territórios rurais	Português	ISCTE-IUL	2022
7	Andrew Peter Groom	Pandemia de Covid-19 e Segurança Alimentar - Um Estudo Comparativo entre os Estados Unidos (Califórnia) e Portugal	Inglês	ISCTE-IUL	2022
8	João Pedro Raposo Bernardo	O POSEI-Açores no contexto do Pacto Ecológico Europeu	Português	ISCTE-IUL	2022

9	Francisco León Lizarraga Ferreira	Agronegócio e Desenvolvimento em Argentina (1988-2018)	Português	ISCTE-IUL	2022
10	Laura Carlotta Terhorst	O decrescimento e o significado da liberdade	Inglês	ISCTE-IUL	2021
11	Filipe André Sousa Ferreira	Sobreviver ao Antropoceno: Análise Crítica às Estratégias Europeia e Portuguesa de Adaptação às Alterações Climáticas	Português	ISCTE-IUL	2020
12	Luís Pedro Subtil Fialho	Como contribuir para a sustentabilidade sendo economicamente viável: estudo de casos de Sistemas Alimentares Alternativos	Português	ISCTE-IUL	2020
13	Pedro Duarte de Oliveira	Práticas de trabalho e sustentabilidade: estudo de caso na herdade da Sanguinheira de Codes, Abrantes	Português	ISCTE-IUL	2020
14	Diogo Peixe Franco	Voluntariado Empresarial: resultados para o desenvolvimento da comunidade.O caso dos Projetos de Intervenção Social (PIS) do Montepio	Português	ISCTE-IUL	2020
15	Lívia Mara Borges Silva	O papel das inovações em um cenário de decrescimento: a experiência do banco comunitário Mumbuca no Brasil	Inglês	ISCTE-IUL	2020
16	Gonçalo Simões Cidraís Guimarães	Mutualismo na Europa: características e propósitos - Estudos de caso em Portugal, França e Espanha	Inglês	ISCTE-IUL	2020
17	Judith Stoeckhardt	Desenvolvimento sustentável: o caso do projeto florestal integrado da Portucel Moçambique	Português	ISCTE-IUL	2018
18	Maíra Dias Cambraia Sardão	De mercadoria fictícia à excelência: O trabalho e a Economia Solidária	Português	ISCTE-IUL	2018
19	Katiana Dias Fernandes da Silva	" O Projeto Kaza (Okavango - Zambeze) como impulsionador do desenvolvimento local e regional?"	Português	ISCTE-IUL	2018
20	Carolina Neves Duarte	ORGANIZAÇÕES NÃO-GOVERNAMENTAIS E A SUA RELAÇÃO COM O AMBIENTE EXTERNO: ESTUDO DE CASO SOBRE O CENTRO HUMANITÁRIO DE LISBOA DA CRUZ VERMELHA PORTUGUESA	Português	ISCTE-IUL	2018
21	Lenira Jassica Rodrigues da Costa	A transformação das instituições de microfinanças em Cabo Verde o Caso do Citi-Habitat	Português	ISCTE-IUL	2017

22	Gabriela Levy Dinkhuysen	O papel dos guias turísticos no desenvolvimento de um Turismo Sustentável: o caso do Bairro de Alfama em Lisboa	Português	ISCTE-IUL	2017
23	Mariana Mendes Vicente	O Papel das Cidades Médias do Interior para o Desenvolvimento do Território: o Caso da Cidade da Covilhã	Português	ISCTE-IUL	2017
24	João Baptista Tchikete	Competitividade Empresarial e Políticas. Estudo de Caso: Empresas do Polo de Desenvolvimento Industrial de Viana, em Luanda, Angola	Português	ISCTE-IUL	2017
25	Ana Cristina Fontes Domingues Pereira	Polanyi e a Economia Social e Solidária: contributos para respostas aos problemas sociais atuais	Português	ISCTE-IUL	2016
26	Sabina Menezes Maria Bravo Baptista	Reciclagem de resíduos sólidos	Português	ISCTE-IUL	2016
27	Francisco Oliveira Neves Lavadinho	A avaliação de impacto social nas organizações portuguesas de Economia Social e Solidária	Português	ISCTE-IUL	2016
28	Helena Isabel Sabino Antunes	O Setor do Arroz no Vale do Tejo e Sorraia: Perceção e Práticas de Segurança Alimentar E Sustentabilidade	Português	ISCTE-IUL	2016
29	Maria Rosa Vaz Moniz	A Sustentabilidade Financeira das Entidades da Economia Social - O Caso das Associações das Associações de Imigrantes	Português	ISCTE-IUL	2016
30	Carlos Alberto Diogo da Costa Paizinho	Práticas de Economia Solidária em Iniciativas de Agricultura Urbana O Caso das Hortas Urbanas de Lisboa	Português	ISCTE-IUL	2016
31	Paulo Miguel Vica	Reflexão sobre os efeitos da Economia de Mercado nas práticas de Reciprocidade e de Solidariedade do Povo Axiluanda	Português	ISCTE-IUL	2016
32	Pedro Miguel Pinto Lampreia	The Public Choice in the Railway Sector: Case studies in the Douro Region	Inglês	ISCTE-IUL	2015
33	Melody Iacopino	Turismo em Espaço Rural - Uma Estratégia para o Desenvolvimento Rural?	Português	ISCTE-IUL	2015
34	Marta Pereira de Melo da Cunha Brazão	Desenvolvimento e Economia Solidária: Ensaio da operacionalização do conceito	Português	ISCTE-IUL	2015
35	Cristina Perpétua Sobral de Oliveira	Agricultura Familiar e Desertificação: Estudos de Casos nos Distritos de Braga e da Guarda	Português	ISCTE-IUL	2015
36	Sofia Raquel Mendonça Traquinas de Vasconcelos Dias	A importância do Crowdfunding na Sustentabilidade Financeira dos Projetos de Empreendedorismo Social	Português	ISCTE-IUL	2015

37	Mariana Silva Santos	A Inclusão Social através de uma Economia Alternativa: Subjetividades	Português	ISCTE-IUL	2014
38	Ana Rita Dias Figueiredo	Desenvolvimento Rural e Empreendedorismo: Estudos de Caso	Português	ISCTE-IUL	2014
39	Edite Maria Andrade dos Santos Reis	O Associativismo e o Desenvolvimento Rural: O Caso da Madeira	Português	ISCTE-IUL	2014
40	Flávia Sofia Lopes Teixeira	Circuitos Curtos Agroalimentares em Portugal: estudo de casos	Português	ISCTE-IUL	2014
41	Inês Domingues Vasconcelos Serra	Desenvolvimento Rural Sustentável - Uma Perspectiva Participada	Português	ISCTE-IUL	2013
42	Marisa Galiza Filipe	Aldeias abandonadas, Património Imaterial e Desenvolvimento Local: estudos de caso na Área Metropolitana de Lisboa	Português	ISCTE-IUL	2013
43	Ana Cristina Martins Rodrigues	Factores e Desafios dos Programas de Empregabilidade de Reclusos: O caso do Estabelecimento Prisional de Sintra	Português	ISCTE-IUL	2013
44	Inês Mendes de Almeida	O Retorno à Economia Doméstica: A importância da produção doméstica na subsistência de agregados familiares com baixos rendimentos	Português	ISCTE-IUL	2012
45	Joana Pires Goulao Valadares	Comércio Justo e Solidariedade: análise de dois casos em Portugal	Português	ISCTE-IUL	2012
46	Maria Machado Correia Cantante Pires	Os Limites Éticos ao Desenvolvimento: Estudo de Caso AVANI - No sopé dos Himalaias	Português	ISCTE-IUL	2012
47	Teresa Isabel Magalhães Ribeiro	Gestão e Prevenção de Riscos na Política de Coesão: o caso dos incêndios florestais (2000-2011)	Português	ISCTE-IUL	2012

• Projetos Finais de Mestrado

- Terminadas

	Nome do Estudante	Título/Tópico	Língua	Instituição	Ano de Conclusão
1	Guilherme António Ribeiro Azambuja	Um sistema circular de gestão de resíduos para as Terras Raras - Fazer face à criticalidade com um política disruptiva de economia circular	Inglês	ISCTE-IUL	2020

Total de Citações

Web of Science®	75
Scopus	99

Publicações

• Revistas Científicas

- Artigo em revista científica

1	Sousa, C. & Ferreiro, M. de F. (2023). Small, smart and sustainable: Networking to develop the medicinal and aromatic plants value-chain in Portugal. <i>European Countryside</i> . 15 (3), 442-464
2	Ferreiro, M. F., Sousa, C., Sheikh, F. & Novikova, M. (2023). Social innovation and rural territories: Exploring invisible contexts and actors in Portugal and India. <i>Journal of Rural Studies</i> . 99, 204-212 - N.º de citações Web of Science®: 11 - N.º de citações Scopus: 12 - N.º de citações Google Scholar: 31
3	Bizarro, S. & Ferreiro, M. de F. (2022). Sustainable public procurement in Portugal: The case of two public school canteens. <i>Regional Science Policy and Practice</i> . 14 (6), 560-574 - N.º de citações Web of Science®: 1 - N.º de citações Scopus: 3
4	Pepeka, M.E., Ferreiro, M. F. & Dentinho, T. P. (2022). Access to land and food security. The perspectives of the rural stakeholders of Huambo, Africa. <i>Revista Portuguesa de Estudos Regionais</i> . 61, 69-84 - N.º de citações Scopus: 1
5	Salavisa, I., Ferreiro, M. F. & Bizarro, S. (2021). The transition of the agro-food system: lessons from organic farming in the Lisbon Metropolitan Area. <i>Sustainability</i> . 13 (17) - N.º de citações Web of Science®: 3 - N.º de citações Scopus: 7 - N.º de citações Google Scholar: 9
6	Ferreiro, M. F., Salavisa, I. & Bizarro, S. (2020). O sistema alimentar em Portugal: transições para a sustentabilidade e políticas públicas. <i>CIDADES, Comunidades e Territórios</i> . 41, 177-195 - N.º de citações Google Scholar: 4
7	Novikova, M., Ferreiro, M. F. & Strykiewicz, T. (2020). Local development initiatives as promoters of social innovation: evidence from two European rural regions. <i>Quaestiones Geographicae</i> . 39 (2), 43-53 - N.º de citações Web of Science®: 11 - N.º de citações Scopus: 10
8	Ferreiro, M. F., Sheikh, F., Reidolf, M., Sousa, C. & Bhaduri, S. (2019). Tradition and innovation: between dynamics and tensions. <i>African Journal of Science, Technology, Innovation and Development</i> . 11 (5), 533-542 - N.º de citações Web of Science®: 1 - N.º de citações Scopus: 1 - N.º de citações Google Scholar: 8

9	Ferreiro, M. F. & Sousa, C. (2019). Governance, institutions and innovation in rural territories: the case of Coruche innovation network. <i>Regional Science Policy and Practice</i> . 11 (2), 627-642 - N.º de citações Web of Science®: 8 - N.º de citações Scopus: 9 - N.º de citações Google Scholar: 17
10	Santos, S. & Ferreiro, M. F. (2018). The risks of an irreversible distance. The obsolescence of urban planning in the context of the Delhi Metropolitan Area. <i>CIDADES, Comunidades e Territórios</i> . 37, 78-95
11	Ferreiro, M. F. & Sousa, C. (2017). Interfaces in entrepreneurship development: between tradition and innovation. <i>International Journal of Latest Trends in Finance and Economics Sciences</i> . 7 (2), 1344-1350
12	Costa, A., Caldas, J. M., Coelho, R., Ferreiro, M. F. & Gonçalves, V. (2016). The building of a dam: value conflicts in public decision-making. <i>Environmental Values</i> . 25 (2), 215-234 - N.º de citações Web of Science®: 12 - N.º de citações Scopus: 10
13	Ferreiro, M. F. (2016). Towards a political economy of land: reciprocal rights and duties in private property. <i>International Journal of Latest Trends in Finance and Economics Sciences</i> . 6 (4), 1231-1237
14	Ferreiro, M. F., Gonçalves, Maria Eduarda & Costa, A. (2013). Conflicting values and public decision: the Foz Côa case. <i>Ecological Economics</i> . 86, 129-135 - N.º de citações Web of Science®: 14 - N.º de citações Scopus: 10
15	Ferreiro, M. F., Lagoa, S. & Pina, L. (2012). Territory and solidarity: the European Union territorial cohesion policy and the role of local institutions. <i>Revista de Economia Solidária</i> . 5, 40-67
16	Ferreiro, M. F. (2009). Direito de propriedade e ética da terra: o contributo de Aldo Leopold. <i>e-cadernos CES</i> . 5, 8-20
17	Ferreiro, M. F. (2009). Paisagens invisíveis: a Ética da Terra segundo Aldo Leopold. <i>Revista Portuguesa de Estudos Regionais</i> . 20, 113-117
18	Ferreiro, M. F. (2009). Desenvolvimento rural e instituições: normas jurídicas da propriedade da terra em Portugal. <i>Revista Portuguesa de Estudos Regionais</i> . 22, 21-33

• Livros e Capítulos de Livros

- Editor de livro

1	Ferreiro, Maria de Fátima, Ramos, Isabel, Colaço, Conceição, Silva, Jorge & Ferreira, José Antunes (2019). <i>Territórios Periurbanos</i> . Lisboa. Direcção Geral do Território.
2	Salavisa, I., Suleman, F. & Ferreiro, Maria de Fátima (2004). <i>Portugal e a Sociedade do Conhecimento</i> . Oeiras. CELTA Editora. - N.º de citações Google Scholar: 11

- Capítulo de livro

1	Ferreiro, M. de F., Bizarro, S. & Salavisa, I. (2022). Compras públicas sustentáveis em Portugal: estudo exploratório do sistema de aquisição. In Maria Assunção Gato, Pierre Guibentif (Ed.), <i>Entre transições: Retrospectivas – transversalidades – perspetivas</i> . Lisboa: Dinâmia-CET-Iscte.
---	---

2	Salavisa, I., Ferreiro, M. de F. & Bizarro, S. (2022). O sistema alimentar e a pandemia Covid-19. In Maria Assunção Gato, Pierre Guibentif (Ed.), <i>Entre transições: Retrospectivas – transversalidades – perspetivas</i> . Lisboa: Dinâmia-CET-Iscte.
3	Salavisa, I. & Ferreiro, M. F. (2020). Business model innovation and transition to a sustainable food system: A case study in the Lisbon metropolitan area. In Florinda Matos, Valter Vairinhos, Isabel Salavisa, Leif Edvinsson and Maurizio Massaro (Ed.), <i>Knowledge, people, and digital transformation: Approaches for a sustainable future</i> . (pp. 119-134). Cham: Springer Nature. - N.º de citações Scopus: 1 - N.º de citações Google Scholar: 4
4	Pinto, T.C., Costa, Pedro, Bernardo, Fátima, Coelho, Rosa & Ferreiro, Maria de Fátima (2019). Actividades do Periurbano. In Maria de Fátima Ferreiro, Isabel Loupa Ramos, Conceição Colaço, Jorge Baptista e Silva e José Antunes Ferreira (Ed.), <i>Territórios Periurbanos</i> . Lisboa: Direcção Geral do Território.
5	Salavisa, I., Ferreiro, M. F., Bizarro, S. & Soares, M. (2019). Sistema alimentar e sustentabilidade: o papel das políticas públicas e dos atores locais. In Paulo Pinho (Ed.), <i>Compêndio de políticas urbanas: documento de trabalho</i> . (pp. 1-15). Porto: CITTA. - N.º de citações Google Scholar: 1
6	Ferreiro, Maria de Fátima, Ramos, Isabel, Colaço, Conceição, Silva, Jorge & Ferreira, José Antunes (2019). Introdução: periurbano, espaço de interfaces. In <i>Territórios Periurbanos</i> . Lisboa: Direcção Geral do Território.
7	Ferreiro, Maria de Fátima, Costa, Pedro & Condessa, Beatriz (2019). Governança e integração de políticas na Área Metropolitana de Lisboa. In Maria de Fátima Ferreiro, Isabel Loupa Ramos, Conceição Colaço, Jorge Baptista e Silva e José Antunes Ferreira (Ed.), <i>Territórios Periurbanos</i> . Lisboa: Direcção Geral do Território.
8	Ferreiro, Maria de Fátima, Colaço, Conceição & Ramos, Isabel (2019). Na interface do conhecimento. In Maria de Fátima Ferreiro, Isabel Loupa Ramos, Conceição Colaço, Jorge Baptista e Silva e José Antunes Ferreira (Ed.), <i>Territórios Periurbanos</i> . Lisboa: Direcção Geral do Território.
9	Costa, Ana, Ferreiro, Maria de Fátima, Coelho, Ricardo & Gonçalves, Vasco (2016). Valores em Colisão e Decisão Pública: o caso da Barragem de Foz Tua. In Laura Centemeri e José Castro Caldas (Ed.), <i>Valores em Conflito, Megaprojectos, ambiente e território</i> . (pp. 125-149). Coimbra: Almedina.
10	Ferreiro, M. F., Santos, S., Costa, P., Pinto, T. & Colaço, C. (2016). Socio-economy of peri-urban areas: The case of Lisbon metropolitan area. In Basant Maheshwari, Bhadrani Thoradeniya, Vijay P. Singh (Ed.), <i>Balanced urban development: Options and strategies for liveable cities</i> . (pp. 111-121). Suíça: Springer . - N.º de citações Web of Science®: 4
11	Costa, A., Ferreiro, M. F., Gonçalves, V. & Coelho, R. (2016). Valores em colisão e decisão pública: O caso da barragem de fóz Tua. In Laura Centemeri, José Castro Caldas (Ed.), <i>Valores em conflito: Megaprojetos, ambiente e território</i> . (pp. 125-149). Lisboa: Almedina.
12	Ferreiro, M. F. & Moreira, H. (2014). Parcerias e financiamento no terceiro sector português. In Cristina Parente (Ed.), <i>Empreendedorismo social em Portugal: As políticas, as organizações e as práticas de educação/formação</i> . (pp. 161-175).: Universidade do Porto - Faculdade de Letras.
13	J. Ferrão, Ferreiro, Maria de Fátima & Lopes, R. (2004). Entrepreneurship and innovation in two contrasting Portuguese rural areas. In <i>The Future of Rural Peripheries</i> . (pp. 247-270). Hampshire: Ashgate. - N.º de citações Google Scholar: 2

• Conferências/Workshops e Comunicações

- Publicação em atas de evento científico

1	Ferreiro, M. de F., Sousa, C., Vale, S. & Sousa, M. J. (2023). The multidimensional role of social entrepreneurship: A case study approach within an international project context. In Moreira, F., and Jayantilal, S. (Ed.), Proceedings of the 18th European Conference on Innovation and Entrepreneurship (ECIE 2023). (pp. 330-336). Porto: Academic Conferences International Limited.
2	Sousa, C. & Ferreiro, M. de F. (2022). Aromatic, medicinal, and local herbs: The critical role of networks. In Figueiredo, E., e Couto, J. (Ed.), STRINGS Conference: Selling the rural in urban areas: The role of local food products in the sustainable development of rural areas: Book of abstracts. (pp. 49-50). Online: UA Editora.
3	Ferreiro, M. F. & Sousa, C. (2022). RurAction - Social entrepreneurship in Structurally weak rural regions: Analysing innovative troubleshooters in actios. In Cláudia Seabra, João Vaz Estêvão, Rolando Volzone (Ed.), Heritage Inclusive Tourism Syposium Programme: Short bio: Abstracts.: Escola Superior de Tecnologias e Gestão de Lamego do Instituto Politécnico de Viseu.
4	Guedes, M. & Ferreiro, M. de F. (2022). Feeding the future: The critical role of seeds in food systems and cultural heritage. In Baptista, A., and Cepêda, C. (Ed.), 9th World Conference on Localized Agri-Food Systems (SYAL): Balancing food heritage, healthy diets and planetary resources: Book of proceedings. (pp. 103-106). Vila Real: Universidade de Trás-os-Montes e Alto Douro (UTAD).
5	Ferreiro, M. de F., Salavisa, I., Sousa, C. de. & Bizarro, S. (2021). Social innovation in food systems: Towards food security and sustainability. In Matos, F., Ferreiro, M. de F., Rosa, A., and Salavisa, I. (Ed.), Proceedings of the 16th European Conference on Innovation and Entrepreneurship (ECIE 2021). (pp. 321-328). Virtual, Online: Academic Conferences and Publishing International Limited.
6	Sousa, C. & Ferreiro, M. de F. (2021). Assessing the transforming power of social innovation through the perceptions of its beneficiaries. In Matos, F., Ferreiro, M. de F., Rosa, A., and Salavisa, I. (Ed.), Proceedings of the 16th European Conference on Innovation and Entrepreneurship (ECIE 2021). (pp. 936-944). Virtual, Online: Academic Conferences and Publishing International Limited.
7	Sousa, C. & Ferreiro, M. de F. (2020). Innovation and development: The role of social innovation. In De Nisco A. (Ed.), Proceedings of the 15th European Conference on Innovation and Entrepreneurship (ECIE2020). (pp. 623-631). Rome, Virtual: Academic Conferences and Publishing International Limited. - N.º de citações Scopus: 1 - N.º de citações Google Scholar: 2
8	Ferreiro, M. de F., Salavisa, I. & Bizarro, S. (2020). Transições na geografia alimentar: circuitos de abastecimento alternativos na Área Metropolitana de Lisboa (AML). In Associação Portuguesa de Geógrafos e Departamento de Geografia da Universidade do Minho (Ed.), Livro de Actas do XII Congresso da Geografia Portuguesa: "Geografias de Transição para a Sustentabilidade". (pp. 15-20). Guimarães: Universidade do Minho.
9	Dos-Santos, M. J. P. L., Ferreiro, M. F., Machado-Santos, C., Raheem Ahmed, R., Silva, E. & Ahmad, Na. (2019). Analyse de la durabilite des entreprises agricoles Europeennes. In K.S. Soliman (Ed.), Proceedings of the 33rd International Business Information Management Association Conference. (pp. 555-567): International Business Information Management Association.
10	Ferreiro, M. de F. & Salavisa, I. (2019). Innovation and business models towards a sustainable food system. In Liargovas, P., and Kakouris, A. (Ed.), 14th European Conference on Innovation and Entrepreneurship. (pp. 313-318). Kalamata: Academic Conferences and Publishing International Limited. - N.º de citações Google Scholar: 1

11	<p>Salavisa, I. & Ferreiro, M. de F. (2019). Traditional and new knowledge and practices in the food system transition. In Tomé, E., Cesário, F., and Soares, R. R. (Ed.), 20th European Conference on Knowledge Management. (pp. 909-915). Lisboa: Academic Conferences Limited.</p> <p>- N.º de citações Web of Science®: 1 - N.º de citações Scopus: 1 - N.º de citações Google Scholar: 2</p>
12	<p>Salavisa, I. & Ferreiro, M. F. (2019). Combining new and old: Emergent business models in the food system transition. In Matos, F. (Ed.), GFIC 2019: Proceedings of the 2nd Global Forum of Intellectual Capital. (pp. 33). Lisboa: ISCTE – Instituto Universitário Lisboa.</p>
13	<p>Santos, M. J. P. L. dos., Mota, M., Ferreiro, M. F., Ahmad, N., Ahmed, R. R., Santos, C. M...Silva, E. (2019). Assessing the sustainability of crowdfunding in social media and Google trends. In Kantola, J. I., and Nazir, S. (Ed.), Advances in human factors, business management and leadership. Avances in Intelligent Systems and Computing. (pp. 189-196). Washington D.C.: Springer, Cham.</p> <p>- N.º de citações Scopus: 2</p>
14	<p>Ferreiro, M. de F., Sousa, C. & Lourenço, C. (2018). Social innovation and networks in rural territories: the case of EPAM. In Carlos Costa, Manuel Au-Yong-Oliveira, Marlene Paula Castro Amorim (Ed.), 13th European Conference on Innovation and Entrepreneurship, ECIE 2018. Aveiro: Academic Conferences and Publishing International Limited.</p> <p>- N.º de citações Web of Science®: 3 - N.º de citações Google Scholar: 17</p>
15	<p>Salavisa, I. & Ferreiro, M. de F. (2018). Sustainable food systems: how important are bottom-up innovative experiments?. In Carlos Costa, Manuel Au-Yong-Oliveira, Marlene Paula Castro Amorim (Ed.), 13th European Conference on Innovation and Entrepreneurship, ECIE 2018. (pp. 700-708). Aveiro: Academic Conferences and Publishing International Limited.</p> <p>- N.º de citações Web of Science®: 1 - N.º de citações Scopus: 1 - N.º de citações Google Scholar: 4</p>
16	<p>Ferreiro, M. F., Marat-Mendes, T., Salavisa, I. & Santos, S. (2018). The importance of interdisciplinary approach to urban agriculture and transitions in food systems: Research on Lisbon Metropolitan Area. In Delgado, C. M. (Ed.), Connections and missing links within urban agriculture, food and food systems. (pp. 17-20). Lisboa, Portugal: CICS.NOVA / RUA Foundation.</p> <p>- N.º de citações Google Scholar: 7</p>
17	<p>Santos, S., Ferreiro, M. De F. & Sousa, C. (2017). Critical distance in urban planning: will smart, sustainable and resilient narratives save our cities? insights from Delhi metropolitan area. In AESOP (Ed.), AESOP 2017 Congress eBook of proceedings. (pp. 155-166). Lisboa: AESOP.</p>
18	<p>Paizinho, C. & Ferreiro, M. De F. (2017). Práticas de economia solidária em iniciativas de agricultura urbana do concelho de Lisboa. Os casos do Vale de Chelas, da Alta de Lisboa e da Horta do Baldio. In Associação Portuguesa de Horticultura (Ed.), I Colóquio Nacional de Horticultura Social e Terapêutica Terapeutica. (pp. 53-61).: Associação Portuguesa de Horticultura.</p>
19	<p>Santos, S., Ferreiro, M. De F. & Sousa, C. De (2017). Critical cities. Learning from extreme urban contexts, paths for sustainable urban planning in New Delhi and beyond. In Michael Young (Ed.), AMPS proceedings series 9. (pp. 75-81). Londres: AMPS.</p>

20	<p>Ferreiro, M. F. & Sousa, C. (2017). Social innovation and networks: linkages and challenges. In ACPI, UK (Ed.), Proceedings of the 12th European Conference on Innovation and Entrepreneurship. (pp. 217-224). Paris: Academic Conferences and Publishing International Limited.</p> <p>- N.º de citações Web of Science®: 3 - N.º de citações Google Scholar: 9</p>
21	<p>Costa, P., Pinto, T. C., Ferreiro, M. de F., Bernardo, F., Colaço, C., Santos, S....Coelho, R. (2016). Assessment of "social" and "economic" sustainability in peri-urban territories: A proposal of methodological framework and its application to Lisbon Metropolitan Area. In C&M Eventos (Ed.), IV World Planning Schools Congress: Global crisis, planning & challenges to spatial justice in the north and in the south. (pp. 1589-1591). Rio de Janeiro: Global Planning Education Association Network (GPEAN).</p>
22	<p>Paizinho, C. & Ferreiro, M. de F. (2016). Práticas de economia solidária em iniciativas de agricultura urbana do concelho de Lisboa. Os casos do Vale de Chelas, da Alta de Lisboa e da Horta do Baldio. In Mourão, I. de M., Ferreira, M. E., Brito, L. M., e Ramos, A. C. (Ed.), I Colóquio Nacional de Horticultura Social e Terapêutica. (pp. 53-61). Estoril: Associação Portuguesa de Horticultura (APH).</p>
23	<p>Ferreiro, M. de F. & Sousa, C. de. (2016). Interfaces in entrepreneurship development: Between tradition and innovation . In Aaltio, I., and Eskelinen, M. T. (Ed.), Proceedings of the 11th European Conference on Innovation and Entrepreneurship (ECIE 2016). (pp. 187-193). Jyväskylä, Finland: Academic Conferences and Publishing International Limited.</p>
24	<p>Ferreiro, M. (2016). Sustainable development and institutions: The case of property rights. In João Joanaz de Melo, Antje Disterheft, Sandra Caeiro, Rui F. Santos, Tomás B. Ramos (Ed.), Proceedings of the 22nd International Sustainable Development Research Society Conference (ISDRS 2016). Lisboa: Center for Environmental and Sustainability Research (CENSE - UNL) ISDR Society.</p>
25	<p>Costa, P., Pinto, T.C., Ferreiro, Maria de Fátima, Bernardo, F., Colaço, Conceição, Santos, S....Rosa Coelho (2015). Between the centre and the margins: Services location, economic (re)structuring and quality of life in metropolitan periurban areas. In Proceedings of the XXVth International RESER Conference "Service development and innovation for prosperity and human well-being in the 21st century". Copenhaga: RESER.</p>
26	<p>Ferreiro, M. D. F. & Sousa, C. (2015). Innovation networks and the governance of rural territories: the case of Coruche. In 10th European Conference on Innovation and Entrepreneurship. (pp. 205-213). Genoa: Academic Conferences and Publishing International Limited.</p> <p>- N.º de citações Web of Science®: 1 - N.º de citações Scopus: 1 - N.º de citações Google Scholar: 4</p>
27	<p>Ferreiro, Maria de Fátima, Lagoa, S. & L Pina (2014). COOPERATIVE FINANCIAL INSTITUTIONS AND REGIONAL AND RURAL DEVELOPMENT: THE PORTUGUESE CASE. In APDR (Ed.), 20th APDR Congress - Renaissance of the regions of southern europe. (pp. 340-350). Évora, 10-11 Julho: APDR.</p>
28	<p>Costa, P., Jorge B. Silva, Ramos, Isabel, Ferreiro, Maria de Fátima, Lúgia Vaz, Ricardo Silva...Sofia Ezequiel (2014). The role of governance on finding futures: Exploratory scenarios for Lisbon Metropolitan Area. In Bina, O., Balula, L. and Ricci, A. (Ed.), Proceedings of the Urban Futures-Squaring Circles: Europe, China and the World in 2050 Conference. Lisboa</p>
29	<p>Ferreiro, Maria de Fátima, Santos, S., Costa, P., Pinto, T.C. & Colaço, C. (2014). Socioeconomy of Peri-Urban Areas: The Case of Lisbon Metropolitan Area. In Maheshwari, B.; Simmons, B.; and Thoradeniya B. (Ed.), Proceedings of the International Conference on Peri-Urban Landscapes: Water, Food and Environmental Security. (pp. 126-133). Sydney, Australia</p>

30	Ferreiro, Maria de Fátima (2014). The role of governance on finding futures: exploratory scenarios for Lisbon Metropolitan Area. In Urban futures-squaring Circles: Europe, China and the World in 2015.
31	Ferreiro, Maria de Fátima (2014). Socioeconomy of Peri-Urban Areas: the case of Lisbon Metropolitan Area. In International Conference on Peri-Urban Lanscapes: water, food and environmental security.
32	Ferreiro, Maria de Fátima & Sousa, C. (2014). Governance, innovation and rural territories in Mediterranean countries: a Portuguese case. In Proceedings of the 26th EAEPE Conference. Nicosia
33	Madureira, Livia, Portela, José, Ferreiro, Maria de Fátima, Sequeira, Teresa & Ferreira, Dora (2012). Innovation in rural areas: towards a new model?. In APDR e Universidade do Algarve (Ed.), 18th APDR Congress, Innovation and Regional Dynamics, 6th Congress of Nature Management and Conservation. (pp. 344-353). Faro: APDR.
34	Ferreiro, Maria de Fátima (2011). Conflicting values and public decision: the Foz Côa case. In 9th International Conference European Society for Ecological Economics. (pp. 0-0). Istambul

- Editor de atas de evento científico

1	Matos, F., Ferreiro, Maria de Fátima, Rosa, A. & Salavisa, I. (2021). Proceedings of the 16th European Conference on Innovation and Entrepreneurship ECIE 2021. Lisboa. Academic Conferences International Limited.
---	---

- Comunicação em evento científico

1	Sousa, C., Ferreiro, Maria de Fátima & Vale, S. (2024). Shall we share? Platforms and institutional challenges in the sharing economy. 7º Encontro anual de Economia Política.
2	Vale, S. & Ferreiro, Maria de Fátima (2023). How safe are we? Portuguese food safety in times of crisis. 5th Euro-Mediterranean Conference for Environmental Integration .
3	Sousa, C. & Ferreiro, Maria de Fátima (2023). Is Short beautiful? Food supply chains and the promotion of sustainability through the lens of social innovation. 5th Euro Mediterranean Conference for Environmental Integration.
4	Vale, S. & Ferreiro, Maria de Fátima (2023). Assessing Portuguese Food Safety in Times of Crisis: an Empirical Analysis. 45th EBES Conference-Eurasia Business and Economics Society.
5	Sousa, C. & Ferreiro, Maria de Fátima (2023). The role of aromatic and medicinal herbs in food security. IV Congresso Internacional. 6-7-8 Setembro 2023. Universidade de Coimbra SOBERANIA ALIMENTAR DINÂMICAS DE PRODUÇÃO E ABASTECIMENTO NA LONGA DURAÇÃO.
6	Ferreiro, Maria de Fátima, Sousa, C., Vale, S. & Sousa, M. (2023). The multidimensional role of social entrepreneurship: a case study approach within an international project context. 18th European Conference on Innovation and Entrepreneurship.
7	Sousa, C., Ferreiro, Maria de Fátima & Vale, S. (2023). Shall we share? Institutions, creation of markets and technological platforms in the sharing economy. WINIR 2023.

8	Ferreiro, Maria de Fátima, Vale, S. & Sousa, C. (2023). Back to basics? The evolution of the subject of food security in the western world. Winir 2023 Institutional innovation and and evolution changes to the modern world order.
9	Ferreiro, Maria de Fátima & Mateus, C. (2023). Geographies of rescue: the role of rural territories in times of crisis. Royal Geographical Society (with IBG) Annual International Conference 2023.
10	Santos, S. & Ferreiro, Maria de Fátima (2022). Covid-19 or geographies of inequality? The case of the Lisbon metropolitan area and an essay for the future. Royal Geographical Society - IBG Annual International Conference 2022. Geographies beyond recovery.
11	Guedes, Marta & Ferreiro, Maria de Fátima (2022). Feeding the future: the critical role of seeds in food systems and cultural heritage. 9th conference on localized agri-food systems.
12	Santos, Sebastião & Ferreiro, Maria de Fátima (2022). Covid-19 or geographies of inequality? The case of Lisbon metropolitan area and an essay for the future. RGS-IBG Annual International Conference .
13	Sousa, C. & Ferreiro, Maria de Fátima (2022). AROMATIC, MEDICINAL, AND LOCAL HERBS: THE CRITICAL ROLE OF NETWORKS. STRINGS Conference: selling the rural in urban areas: the role of local food products in the sustainable development of rural areas.
14	Ferreiro, Maria de Fátima & Sousa, C. (2022). RurAction Social Entrepreneurship in structurally weak rural regions: analysing innovative troubleshooters in action . HINTS - Heritage Inclusive Tourism Symposium.
15	Ferreiro, Maria de Fátima, Salavisa, I., Sousa, C. & Bizarro, Sofia (2021). Social innovation in food systems: towards food security and sustainability. 16th European Conference on Innovation and Entrepreneurship.
16	Santos, S. & Ferreiro, Maria de Fátima (2021). Covid-19 or the endemic vulnerability of unequal and polarized urban spaces? The case of Lisbon Metropolitan Area. AMPS architecture, media, politics, society.
17	Bizarro, Sofia, Ferreiro, Maria de Fátima & Salavisa, I. (2021). Sustainable public procurement for a sustainable food system: An exploratory study of Portuguese public schools. Royal Geography Society-IBG Annual International Conference 2021 .
18	Ferreiro, Maria de Fátima, Bizarro, Sofia & Salavisa, I. (2021). Compras públicas sustentáveis em Portugal: estudo exploratório do sistema de aquisição escolar. Conferência Entre Transições 40 Anos do DINÂMIA'CET Retrospectivas – Transversalidades – Perspetivas.
19	Salavisa, I., Ferreiro, Maria de Fátima & Bizarro, Sofia (2021). O Sistema Alimentar e a Pandemia Covid-19. Conferência Entre Transições 40 Anos do DINÂMIA'CET Retrospectivas – Transversalidades – Perspetivas.
20	Sousa, C. & Ferreiro, Maria de Fátima (2021). Assessing the transforming power of social innovation through the perceptions of its beneficiaries. 16th European Conference on Innovation and Entrepreneurship.
21	Bizarro, S., Ferreiro, Maria de Fátima & Salavisa, I. (2020). Emergência de redes alimentares alternativas na Área Metropolitana de Lisboa: práticas, barreiras e oportunidades. Comunidades e Redes para a Inovação Territorial .
22	Ferreiro, Maria de Fátima (2020). Frugal innovations and Covid 19 - chief discussant. Introductory webinars on innovation and entrepreneurship.
23	Sousa, C. & Ferreiro, Maria de Fátima (2020). Innovation and Development: The Role of Social Innovation. 15th European Conference on Innovation and Entrepreneurship.

24	Novikova, M. & Ferreira, Maria de Fátima (2020). SOCIAL INNOVATION IN THE DEVELOPMENT OF RURAL REGIONS: EXPERIENCE OF THE AUSTRIAN REGION OF MUEHLVIERTEL. 25th APDR Workshop "Social Innovation Towards Sustainability: Embracing Contemporary Challenges for Regional Development.
25	Salavisa, I., Ferreira, Maria de Fátima & Bizarro, S. (2020). Food system transition in the Lisbon Metropolitan Area: the role of bottom-up experiments. 3º Encontro da Associação de Economia Política Portuguesa - Space, Time and Political Economy.
26	Ferreira, Maria de Fátima, Salavisa, I. & Bizarro, S. (2020). Transições para a sustentabilidade do sistema alimentar: nexos, escalas e temporalidades . 5º Workshop - Dinâmicas Socioeconómicas e Territoriais Contemporâneas.
27	Salavisa, I., Ferreira, Maria de Fátima & Bizarro, S. (2019). Food system transition, territory and policies. 12th CITTA International Conference on Planning Research.
28	Ferreira, Maria de Fátima, Salavisa, I. & Bizarro, S. (2019). Geographies of transition in food systems: the role of Metropolitan Areas in the Portuguese case. The 8th Nordic Geographers Meeting.
29	Salavisa, I. & Ferreira, Maria de Fátima (2019). Combining new and old: emergent business models in the food system transition. Global Forum of Intellectual Capital, Knowledge.
30	Ferreira, Maria de Fátima, Salavisa, I. & Bizarro, S. (2019). Food, territory and policies: linkages for transition towards sustainability. International Sustainable Development Research Society.
31	Ferreira, Maria de Fátima & Salavisa, I. (2019). Innovation and Business Models Towards a Sustainable Food System. 14th European Conference on Innovation and Entrepreneurship.
32	Salavisa, I. & Ferreira, Maria de Fátima (2019). Traditional and new knowledge and practices in the food system transitions. 15th European Conference on Knowledge Management - ECKM 2019.
33	Ferreira, Maria de Fátima, Salavisa, I. & Bizarro, S. (2019). Transições na Geografia Alimentar: Circuitos de abastecimento alternativos na Área Metropolitana de Lisboa (AML). XII Congresso de Geografia Portuguesa.
34	Bizarro, S., Ferreira, Maria de Fátima & Salavisa, I. (2018). O desenvolvimento de circuitos de abastecimento alimentar alternativos na Área Metropolitana de Lisboa. Viver em mobilidades, (com)passos, rumos e políticas.
35	Bizarro, S., Ferreira, Maria de Fátima & Salavisa, I. (2018). O Sistema Alimentar da Área Metropolitana de Lisboa: alternativas em contexto de transição. Workshop dinâmica'cet-iul 4ª edição Dinâmicas socioeconómicas e territoriais contemporâneas.
36	Santos, S., Ferreira, Maria de Fátima, Ramos, Isabel & Gonçalves, Alexandre (2018). 'Out-off-the map'. Finding places of marginalization and vulnerability in Lisbon Metropolitan Area. AESOP (Association of European Schools of Planning) 2018 Annual Congress, Making Space for Hope.
37	Ferreira, Maria de Fátima, Marat-Mendes, T., Salavisa, I. & Santos, S. (2018). The Importance of Interdisciplinary approaches to Urban Agriculture and Transitions in Food Systems: Research on Lisbon Metropolitan Area. Connections and Missing Links within Urban Agriculture, Food and Food Systems.
38	Santos, S., Ferreira, Maria de Fátima, Ramos, Isabel & Gonçalves, Alexandre (2018). Hidden and unjust geographies. Finding Places of Marginalization and Vulnerability in Lisbon Metropolitan Area. 5th Global Conference on Economic Geography 2018.

39	Ferreiro, Maria de Fátima & Sousa, C. (2018). Deepening the role of social innovation in the linkage between innovation and development. European Association for Evolutionary Political Economy Conference.
40	Ferreiro, Maria de Fátima & Sousa, C. (2018). Social Innovation and Networks in Rural Territories: the case of EPAM. European Conference on Innovation and Entrepreneurship. - N.º de citações Scopus: 4
41	Sousa, C. & Ferreiro, Maria de Fátima (2018). Social Innovation and Economic Prosperity. International Schumpeter Society Conference.
42	Ferreiro, Maria de Fátima & Sousa, C. (2018). Tackling the increasing complexity of problems: social innovation and rural territories. RurAction Winter Seminar.
43	Salavisa, I. & Ferreiro, Maria de Fátima (2018). Sustainable food systems: how important are bottom-up innovative experiments?. European Conference on Innovation and Entrepreneurship.
44	Santos, S. & Ferreiro, Maria de Fátima (2017). CRITICAL CITIES. LEARNING FROM DELHI EXTREME URBAN CONTEXTS, PATHS FOR A SUSTAINABLE URBAN PLANNING. Workshop Dinâmia'CET.
45	Santos, S., Ferreiro, Maria de Fátima & Sousa, C. (2017). CRITICAL CITIES. LEARNING FROM DELHI EXTREME URBAN CONTEXTS, PATHS FOR A SUSTAINABLE URBAN PLANNING . Living and Sustainability: An Environmental Critique of Design and Building Practices, Locally and Globally.
46	Santos, S., Ferreiro, Maria de Fátima & Sousa, C. (2017). Critical distance in urban planning. Will smart, sustainable and resilient narratives save our cities? Insights from Delhi Metropolitan Area. AESOP Conference 2017.
47	Santos, S., Ferreiro, Maria de Fátima & Sousa, C. (2017). Critical distance in urban planning. Will smart, sustainable and resilient narratives save our cities? Insights from Delhi Metropolitan Area. ?Spaces of Dialog for Places of Dignity: Fostering the European Dimension of Planning.
48	Ferreiro, Maria de Fátima & Sousa, C. (2017). Social Innovation and Networks: linkages and challenges. 12th European Conference on Innovation and Entrepreneurship. - N.º de citações Web of Science®: 1 - N.º de citações Scopus: 3
49	Ferreiro, Maria de Fátima & Paizinho, Carlos (2017). Práticas de Economia Solidária em Iniciativas de Agricultura Urbana do Concelho de Lisboa. Os Casos do Vale de Chelas, Alta de Lisboa e Horta do Baldio. Urban Farming Conference.
50	Ferreiro, Maria de Fátima & Sousa, C. (2017). Tackling the increasing complexity of problems: social innovation and networks. Conference of the European Association for Evolutionary Political Economy.
51	Ferreiro, Maria de Fátima (2016). Sustainable Development and Institutions: the case of property rights. 22 annual ISDRS (International Sustainable Development Research Society); Rethink Sustainability Models and Practices: new and old contexts .
52	Costa, Pedro, Pinto, Teresa Costa, Ferreiro, Maria de Fátima, Bernardo, Fátima, Colaço, Conceição, Santos, Sebastião...Coelho, Rosa (2016). Assessment of "social" and "economic" sustainability in peri-urban territories: a proposal of methodological framework and its application to Lisbon Metropolitan . IV WPSC (World Planning School Congress), Global Crisis, Planning and Challenges in the North and in the South.

53	Oliveira, Pedro, Ferreiro, Maria de Fátima & Sousa, Cristina (2016). Governance, innovation and sustainable development in a rural territory: the globalized cork value chain in Coruche. Congresso Investigação em Qualidade de Vida, Inovação e Tecnologia.
54	Ferreiro, Maria de Fátima & Sousa, Cristina (2016). Interfaces in Entrepreneurship Development: between tradition and innovation . The 11th European Conference on Innovation and Entrepreneurship.
55	Ferreiro, Maria de Fátima, Sousa, Cristina & Oliveira, Pedro (2016). Governance in rural territories: networks of innovation dynamics. Workshop Dinâmia'CET.
56	Salavisa, I. & Ferreiro, Maria de Fátima (2016). Food systems and sustainability: new social practices and current policies. 28th Annual EAEPE Conference. 1, 1-17
57	Costa, P., Pinto, T.C., Ferreiro, Maria de Fátima, Bernardo, Fátima, Colaço, Conceição, Santos, S....Coelho, Rosa (2016). Assessment of "social" and "economic" sustainability in peri-urban territories: a proposal of methodological framework and its application to Lisbon Metropolitan Area. IV WPSC – World Planning Schools Congress - "Global Crisis, Planning & Challenges to Spatial Justice in the North and in the South".
58	Salavisa, I. & Ferreiro, Maria de Fátima (2016). Innovation and sustainability transitions: lessons from bottom-up initiatives. 22nd International Sustainable Development Research Society Conference (ISDRS 2016) .
59	Salavisa, I. & Ferreiro, Maria de Fátima (2016). New social practices in food production and consumption in the transition towards sustainability. 2º Workshop "Dinâmicas Socioeconómicas e Territoriais Contemporâneas".
60	Pinto, T.C., Costa, P. & Ferreiro, Maria de Fátima (2016). ÁREAS PERIURBANAS PERANTE OS DESAFIOS DA SUSTENTABILIDADE. UMA AVALIAÇÃO DA SUSTENTABILIDADE SOCIAL. Semana Investigação ISCTE-IUL 2016.
61	Ferreiro, Maria de Fátima, Pinto, Teresa Costa, Costa, Pedro, Bernardo, Fátima, Colaço, Conceição, Santos, Sebastião...Coelho, Rosa (2016). The Territories of Lisbon Metropolitan Area: the case of periurban areas. IX Congresso da Associação Portuguesa de Sociologia, Portugal Território de Territórios.
62	Ferreiro, Maria de Fátima & Sousa, Cristina (2015). Tradition and Innovation: an institutionalist perspective. European Association of Evolutionary Political Economy Conference 2015.
63	Costa, Pedro, Pinto, T.C., Ferreiro, Maria de Fátima, Bernardo, F., Colaço, C., Santos, Sebastião...Lopes, R. (2015). Between the center and the margins: Services location, economic (re)structuring and quality of life in metropolitan periurban areas. RESER2015 - Innovative Services in the 21st Century.
64	Costa, P., Pinto, T.C., Ferreiro, Maria de Fátima, Bernardo, F., Colaço, Conceição, Santos, S....Rosa Coelho (2015). Avaliação da sustentabilidade "social" e "económica" em territórios periurbanos: uma proposta de quadro metodológico e sua aplicação à Área Metropolitana de Lisboa. Workshop Dinâmia'CET "Dinâmicas socioeconómicas e territoriais contemporâneas.
65	Costa, P., Pinto, T.C., Ferreiro, Maria de Fátima, Bernardo, F., Colaço, Conceição, Santos, S....Rosa Coelho (2015). Between the centre and the margins: Services location, economic (re)structuring and quality of life in metropolitan periurban areas. XXVth International RESER Conference "Service development and innovation for prosperity and human well-being in the 21st century.
66	Sousa, C. & Ferreiro, Maria de Fátima (2015). Development and institutions in European space: towards a smart, sustainable and inclusive approach?. 27th EAEPE Conference.

67	Ferreiro, Maria de Fátima & Sousa, C. (2015). Tradition and Innovation: an Institutional perspective. 27th EAEPE Conference.
68	Ferreiro, Maria de Fátima & Sousa, C. (2015). Innovation networks and the governance of rural territories: the case of Coruche. 10th European Conference on Innovation and Entrepreneurship - ECIE 2015. 205-213
69	Ferreiro, Maria de Fátima (2015). Tradition and Innovation: dynamics and tensions. IRSES-Bradford Crossing Boundaries Workshop .
70	Ferreiro, Maria de Fátima, Pinto, T.C., Ferreiro, Maria de Fátima, Bernardo, Fátima, Colaço, Conceição & Santos, Sebastião (2015). Periurban: sustentabilidade económica e social nas áreas periurbanas da AML. Workshop Dinâmia'CET.
71	Ferreiro, Maria de Fátima & Sousa, C. (2015). Globalization, Development and Institutions: from predatory to symbiotic views. 2nd World Interdisciplinary Network for Institutional Research (WINIR) Conference .
72	Ferreiro, Maria de Fátima, Sousa, C. & Oliveira, Pedro (2015). Governance and Innovation in Rural Territories: a Network Analysis. VI CER: Entre heranças e emancipações - desafios do rural. - N.º de citações Google Scholar: 5
73	Ferreiro, Maria de Fátima & Sousa, C. (2015). Governance, innovation and rural territories in Mediterranean countries: a Portuguese case. Congresso Internacional O Montado de Sobro e o setor corticeiro: uma perspectiva histórica e transdisciplinar.
74	Ferreiro, Maria de Fátima & Ferreiro, Maria de Fátima (2015). Smart Sustainable and inclusive approaches in difficult times: analysis of EU policies. European Evolutionary Economics Conference 2015.
75	Ferreiro, Maria de Fátima & Sousa, C. (2015). Innovation Networks and the Governance of Rural Territories: the case of Coruche. 10th European Conference on Innovation and Entrepreneurship.
76	Costa, P., Jorge B. Silva, Ramos, Isabel, Ferreiro, Maria de Fátima, Lúcia Vaz, Ricardo Silva...Sofia Ezequiel (2014). The role of governance on finding futures: Exploratory scenarios for Lisbon Metropolitan Area. Proceedings of the Urban Futures-Squaring Circles: Europe, China and the World in 2050 Conference.
77	Ferreiro, Maria de Fátima (2014). Innovation in Rural Territories: the case of Coruche; na exploratory approach. KITAB2014: Knowledge, innovation and technology across borders.
78	Ferreiro, Maria de Fátima, Santos, S., Costa, P. & Pinto, T.C. (2014). Socio-Economy of peri-urban áreas. The case of Lisbon Metropolitan Area. PERI-URBAN 2014 International conference on "Peri-urban landscapes: water, food and environmental security.
79	Pinto, T.C., Ferreiro, Maria de Fátima, Costa, P., Santos, Sebastião, Bernardo, F. & Colaço, C. (2014). Socio-economic typologies of peri-urban áreas. The case of Lisbon Metropolitan Areas. Europe Thematic Workshop 2014 - "Advances in Spatial Typologies: How to move from concepts to practice?.
80	Ferreiro, Maria de Fátima & Sousa, C. (2014). Governance, innovation and rural territories in Mediterranean countries: a Portuguese case. 26th EAEPE Conference.
81	Sousa, C., Ferreiro, Maria de Fátima & Lobo, D. (2014). University-Industry relations and international knowledge flows: The case of Universidade de Lisboa. KITAB 2014 - Knowledge, Innovation and Technology Across Borders.

82	Sousa, C. & Ferreiro, Maria de Fátima (2014). Knowledge production and exchange – the case of Lisbon University. 2nd Crossing Boundaries Workshop.
83	Ferreiro, Maria de Fátima, Lagoa, S. & L Pina (2014). COOPERATIVE FINANCIAL INSTITUTIONS AND REGIONAL AND RURAL DEVELOPMENT: THE PORTUGUESE CASE. 20th APDR Congress.
84	Ramos, Isabel, Ferreiro, Maria de Fátima, Colaço, Conceição & Santos, Sebastião (2013). Periurban Landscapes in Metropolitan Areas: Using Transdisciplinarity Research to Move Towards an Improved Conceptual and Geographical Understanding. AESOP/ACSP Joint Congress 2013 Planning for Resilient Cities and Regions.
85	Ramos, Isabel & Ferreiro, Maria de Fátima (2013). Projecto Periurban: as áreas periurbanas perante os desafios da sustentabilidade. Horizontes para uma Área Metropolitana de Lisboa - inteligente, sustentável, inclusiva.
86	Moreira, Hugo & Ferreiro, Maria de Fátima (2013). Financial Sustainability of Portuguese Social Economy. Conference of the International Institute of Social and Economic Sciences .
87	Ferreiro, Maria de Fátima (2013). Educação para o Empreendedorismo Social em Portugal. Seminário Final do projecto Empreendedorismo Social em Portugal: as políticas, as organizações e as práticas de educação/formação .
88	Ferreiro, Maria de Fátima (2013). Análise horizontal das entrevistas aos estudos de caso. Empreendedorismo Social workshop.
89	Ferreiro, Maria de Fátima (2013). Rural Territories and Innovation. Crossing Boundaries (IRSES) Project . - N.º de citações Scopus: 20
90	Ferreiro, Maria de Fátima (2013). Empreendedorismo Social em Portugal: financiamento e parcerias - análise e perspectivas. Empreendedorismo Social workshop.
91	Costa, Ana, Coelho, Ricardo, Caldas, José Maria, Ferreiro, Maria de Fátima & Gonçalves, Vasco (2013). Colliding Values and Public Decision-Making: the case of the Foz Tua Dam. Values in Conflict: megaprojects, environment and territory, BECOM final Seminar.
92	Ferreiro, Maria de Fátima (2012). Ruralinov: The invisible nature of rural innovation. Ruralinov.
93	Madureira, Lúcia, Portal, José, Ferreiro, Maria de Fátima, Sequeira, Teresa & Ferreira, Dora (2012). Innovation in rural areas: towards a new model?. 18th APDR Congress (Innovation and Regional Dynamics), 6th Congress of Nature Management and Conservation.
94	Ferreiro, Maria de Fátima, Lagoa, S. & L Pina (2012). Cooperative Financial Institutions and Regional and Rural Development: the Portuguese Case. IX Colóquio Ibérico de Estudos Rurais: (I)Mobilidades e (Des)envolvimentos: o Rural Desafiado.
95	Ferreiro, Maria de Fátima, Lagoa, S. & L Pina (2012). Agriculture cooperative financial institutions: the Portuguese case. Cooperative Responses to Global Challenges. organized by Humboldt University Berlin and UN Department of Economic and Social Affairs.
96	Ferreiro, Maria de Fátima (2011). Rural development and institutions: land law and property rights. 51th European Congress of the Regional Science Association.
97	Ferreiro, Maria de Fátima (2011). Conflicting values and public decision: the Foz Côa case. 9th International Conference of the European Society for Ecological Economics.

98	Ferreiro, Maria de Fátima (2011). Desenvolvimento rural e instituições: normas jurídicas e propriedade da terra em Portugal. Seminário Ibérico: combate à desertificação, abandono rural e despovoamento , intervenções raianas.
99	Ferreiro, Maria de Fátima (2011). Os baldios no contexto da análise ao direito de propriedade. A economia dos locais remotos: mobilização da iniciativa associativa e dos recursos comunitários.
100	Carvalho, L., Ferreiro, Maria de Fátima & Castro Caldas, J. (2010). From amnesia to historicity: reflections on teaching political economy. International Conference 'The Revival of Political Economy', Faculdade de Economia da Universidade de Coimbra, 21-23 de Outubro de 2010.
101	Carvalho, L., Costa, A. & Ferreiro, Maria de Fátima (2009). Economics, Values and Nature: A Critical Approach. VI Encontro da Associação Ibérica de História do Pensamento Económico, Faculdade de Economia da Universidade de Coimbra, 3-5 de Dezembro de 2009.

- Artigo não publicado nas atas da conferência

1	Santos, S. & Ferreiro, M. De F. (2017). Lessons from the extremes in the case of urban planning . Dinâmicas socioeconómicas e territoriais contemporâneas III. 79-79
---	--

• Outras Publicações

- Entrada/Posfácio/Prefácio

1	Ferreiro, Maria de Fátima (2014). Nota de Apresentação. Inovação em Portugal Rural: detetar, medir e valorizar. 5-5
2	Ferreiro, Maria de Fátima (2013). Apresentação. Inovação Portugal Rural.

- Working paper

1	Biizarro, Sofia & Ferreiro, Maria de Fátima (2021). O impacte da crise pandémica (Covid 19) no sistema alimentar português: estudo exploratório dos media e imprensa. O impacte da crise pandémica (Covid 19) no sistema alimentar português: estudo exploratório dos media e imprensa.
2	Antunes, H. S. & Ferreiro, M. de F. (2017). Segurança alimentar e sustentabilidade: o caso do setor do arroz no Vale do Tejo e Sorraia - perceção e práticas. Working Papers DINÂMIA 2017/03.
3	Guerra, I. & Ferreiro, Maria de Fátima (2014). Organizações de Economia social: Coexistência, exemplo ou alternativa?. Working Paper 2014/10. 1-17
4	Ferreiro, Maria de Fátima, Lagoa, S. & L Pina (2012). Territory and solidarity: the European Union territorial cohesion policy and the role of local institutions. DinamiaCet Working Paper n.º 2012/07. 1-20
5	Ferreiro, Maria de Fátima (2006). Land and Law: Reciprocal Rights and Duties in Private Property. Working Paper 2006/55. 1-16

- Artigo sem avaliação científica

1	Ferreiro, Maria de Fátima & Sousa, C. (2014). Special issue on knowledge, technology and innovation across
---	--

borders: an emerging research agenda. European Journal of Innovation Management.

- Outras publicações

1	Ferreiro, Maria de Fátima (2010). Humanidade e Pluralidade: a economia social em perspectiva. DIRIGIR. 109, 3-6
2	Ferreiro, Maria de Fátima (1998). Portugal. Observatoire européen de l'emploi. 30, 77-88 - N.º de citações Scopus: 2

- Relatório

1	Gonçalves, V., Ferreiro, Maria de Fátima, Perestrelo, Margarida & Pifano, M. (2014). Fostering Intergenerational Entrepreneurship - External Evaluation. 1st Progress Report.
---	---

Projetos de Investigação

Título do Projeto	Papel no Projeto	Parceiros	Período
Cereals resiliency revolution for agile supply chain management in the Mediterranean	Investigadora	DINAMIA'CET-Iscte (IT), HWR Berlin - (Alemanha), CAL-TEK - (Itália), Nurego - (Israel), SQLI - (Tunísia), Slow Food - (Itália), AUC - (Egipto), TARM - (Turquia)	2024 - 2027
2024	IN_Iscte - espaço para crescer	Investigadora	CIES-Iscte
2024 - 2026	2024	Espaço para crescer	Investigadora
CIES-Iscte	2023 - 2024	2023	Trailblazing Inclusive, Sustainable and Resilient Cities
Investigadora	Iscte - Líder, TH KOLN - (Alemanha), LAUREA - (Finlândia), UNI EIFFEL - (França), UNIZA - (Eslováquia)	2023 - 2025	2023
Inovação para Empreendedorismo Social	Investigadora	BRU-Iscte (M&M), IT-Iscte, DINAMIA'CET-Iscte, Association Culturelle des Jeunes Turcs de Bar le Duc - Líder (França)	2021 - 2023
2021	Planeamento territorial para a mudança	Investigadora	DINAMIA'CET-Iscte (CT)

2017 - 2021	2017	Social Entrepreneurship in Structurally Weak Rural Regions: Analysing Innovative Troubleshooters in Action	Coordenadora Local
DINAMIA'CET-Iscte, OTELO EGEN - (Áustria), AMU - (Polónia), BALLYHOURA - (Irlanda), UAEGEAN - (Grécia), RUC - (Dinamarca), IfL EV - (Alemanha), UCC - (Irlanda), IRS EV - (Alemanha)	2016 - 2021	2016	Inforest - Research and Innovation Centre for "Non-wood forest raw materials"
Investigadora Responsável	DINAMIA'CET-Iscte	2014	2014
"Fostering Intergenerational Entrepreneurship" - Avaliação Externa	Investigadora	DINAMIA'CET-Iscte (GEC), Gulbenkian - (Portugal), CML - (Portugal), Beta I - (Portugal), LCF - (Espanha), BJF - (Estados Unidos da América), UCardiff - (Reino Unido)	2013 - 2015
2013	Crossing Boundaries: Knowledge and Technology Transfer and Innovation	Investigadora	DINAMIA'CET-Iscte, University of Bradford (Reino Unido), (Estónia)
2012 - 2016	2012	PERIURBAN - Peri-urban areas facing sustainability challenges:scenario development in the Metropolitan Area of Lisbon	Investigadora
DINAMIA'CET-Iscte	2012 - 2015	2012	As políticas, as organizações e as práticas de educação/formação
Investigadora	DINAMIA'CET-Iscte (GEC)	2012 - 2014	2012
Choice beyond (in)commensurability: controversies and public decision making on territorial sustainable development (BECOM)	Investigadora	DINAMIA'CET-Iscte	2010 - 2013

Cargos de Gestão Académica

Director (2023 - 2025)
Unidade/Área: [0442] Transições para a Sustentabilidade

Vice-Reitor (2022 - 2026)
Unidade/Área: ISCTE - Instituto Universitário de Lisboa

<p>Presidente (2021 - 2022) Unidade/Área: Comissão Pedagógica</p>
<p>Director (2021 - 2022) Unidade/Área: [B110] Economia</p>
<p>Presidente (2019 - 2022) Unidade/Área: Comissão Científica</p>
<p>Presidente (2019 - 2022) Unidade/Área: Plenário da Comissão Científica</p>
<p>Director (2019 - 2022) Unidade/Área: Escola de Ciências Sociais e Humanas</p>
<p>Director (2019 - 2022) Unidade/Área: [0311] Escola de Ciências Sociais e Humanas</p>
<p>Director (2019 - 2021) Unidade/Área: [B110] Economia</p>
<p>Director (2018) Unidade/Área: [0115] Estudos de Desenvolvimento</p>
<p>Membro (2017 - 2021) Unidade/Área: Conselho Geral</p>
<p>Sub-diretor (2016 - 2019) Unidade/Área: Escola de Ciências Sociais e Humanas</p>
<p>Presidente (2016 - 2019) Unidade/Área: Comissão Científica</p>
<p>Director (2016 - 2019) Unidade/Área: Departamento de Economia Política</p>
<p>Membro (Docente) (2016 - 2019) Unidade/Área: Comissão Científica</p>
<p>Coordenador do 1º Ano (2016 - 2018) Unidade/Área: [9081] Economia</p>
<p>Director (2015 - 2016) Unidade/Área: [B72] Economia Social e Solidária</p>
<p>Vice-Presidente (2015 - 2017) Unidade/Área: Conselho Pedagógico</p>
<p>Membro (Docente) (2015 - 2017) Unidade/Área: Plenário do Conselho Pedagógico</p>
<p>Coordenador do 1º Ano (2014 - 2016) Unidade/Área: [9081] Economia</p>
<p>Membro (Docente) (2013 - 2016) Unidade/Área: Comissão Científica</p>
<p>Membro (Docente) (2013 - 2015) Unidade/Área: Comissão Permanente do Conselho Pedagógico</p>
<p>Membro (Docente) (2013 - 2015) Unidade/Área: Plenário do Conselho Pedagógico</p>
<p>Membro (Docente) (2013 - 2016) Unidade/Área: Comissão Pedagógica</p>

Director (2012 - 2014)
Unidade/Área: [6069] Desenvolvimento, Diversidades Locais e Desafios Mundiais

Director (2011 - 2013)
Unidade/Área: [0116] Estudos do Ambiente e da Sustentabilidade

Director (2008 - 2011)
Unidade/Área: [B72] Economia Social e Solidária

Actividades de Edição/Revisão Científica

Tipo de Actividade	Título da Revista	ISSN/Quartil	Período	Língua
Editor de revista científica	Indisciplinar: Revista do Mestrado em Estudos de Desenvolvimento	--	Desde 2018	Português
Editor de revista científica	Revista de Economia Social e Solidária	--	--	Português