

Aviso: [2023-12-02 22:10] este documento é uma impressão do portal Ciência-IUL e foi gerado na data indicada. O documento tem um propósito meramente informativo e representa a informação contida no portal Ciência-IUL nessa data.

Maria Inês E. Santo

Professora Auxiliar Convidada

Departamento de Ciência Política e Políticas Públicas (ESPP)

Investigadora Associada

CIES-Iscte - Centro de Investigação e Estudos de Sociologia (ESPP)
[Política e Cidadania]

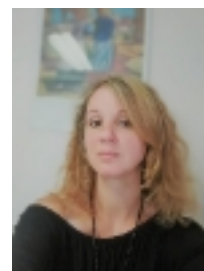

Contactos

E-mail

Maria_Ines_Santo@iscte-iul.pt

Currículo

Doutorada em Serviço Social pelo ISCTE-IUL sobre o tema “Acreditação Hospitalar e boas práticas profissionais”;
Especialização em Mediação Familiar e gestão de conflitos e licenciada em Serviço Social pelo Instituto Superior de Serviço Social de Lisboa. Professora Auxiliar Convidada do ISCTE-IUL.

Leciona no 1º Ciclo de Estudo da Licenciatura em Serviço Social, e na PG em Serviço Social na Saúde.

Orientadora de trabalhos de Investigação de Mestrado e Doutoramento em Serviço Social.

Assistente Social no CHULC,

Integra diversos projetos de investigação: Validação de instrumentos SWAAT; IEXPAC para a população portuguesa.

Criação e validação de indicadores de qualidade em SS para a área da Saúde em parceria com a ACSS;

Integra a Join Action transfer of best praCtices In pRimary CarE (CIRCE-JA), no período de 2023 a 2025.

Integra o Grupo Operativo Nacional do PAPVSS - DGS

Integra os Órgãos da PAFIC e a APSS;

Tem como áreas de interesse de investigação: Serviço Social e sistemas de saúde, Planeamento de alta hospitalar;

Qualidade e Boas práticas; inovação, impactos psicossociais da doença e instrumentos operativos de suporte à prática profissional e integração de cuidados.

Áreas de Investigação

Serviço Social e sistemas de saúde, Planeamento de alta hospitalar; Qualidade e Boas práticas; inovação, impactos

Qualificações Académicas

Universidade/Instituição	Tipo	Curso	Período
ISCTE-IUL	Doutoramento	Serviço Social	2016
Alternativa. Mediar- Reconhecido pelo Ministério da Justiça	Curso de Especialização Técnica	Especialização em Mediação Familiar e em Gestão de Conflitos	2008
Instituto Superior de Serviço Social	Licenciatura	Serviço Social	2006

Atividades Letivas

Ano Letivo	Sem.	Nome da Unidade Curricular	Curso(s)	Coord.
2022/2023	1º	Laboratório em Domínios e Campos do Serviço Social	Serviço Social (PL);	Não
2022/2023	1º	Abordagens Integradas do Serviço Social na Saúde	Serviço Social na Saúde;	Não
2022/2023	2º	Seminário de Prática Diferenciada no Campo de Intervenção do Serviço Social na Saúde	Serviço Social na Saúde;	Não
2021/2022	1º	Abordagens Integradas do Serviço Social na Saúde	Serviço Social na Saúde;	Não
2021/2022	2º	Laboratório em Domínios e Campos do Serviço Social	Serviço Social (PL);	Não
2021/2022	2º	Seminário de Prática Diferenciada no Campo de Intervenção do Serviço Social na Saúde	Serviço Social na Saúde;	Não
2020/2021	1º	Abordagens Integradas do Serviço Social na Saúde	Serviço Social na Saúde;	Não
2020/2021	2º	Laboratório em Domínios e Campos do Serviço Social	Serviço Social (PL);	Não
2020/2021	2º	Seminário de Prática Diferenciada no Campo de Intervenção do Serviço Social na Saúde	Serviço Social na Saúde;	Não
2019/2020	1º	Seminário Avançado em Serviço Social na Saúde	Escola de Sociologia e Políticas Públicas;	Não

Orientações

• Teses de Doutoramento

- Em curso

	Tipo de Orientação	Nome do Estudante	Título/Tópico	Língua	Estado	Instituição
1	Orientador	Andréa Mattos Dantas do Nascimento Cardial	Os (des)caminhos da gestão hospital no Brasil e em Portugal - implicações da empresarialização para os profissionais de saúde dos hospitais universitários	Português	Em curso	ISCTE-IUL
2	Orientador	Isabel Maria Lourenço Tomás Cândido	Movimento "Comunidades Compassivas": Impactos e Desafios	Português	Em curso	ISCTE-IUL
3	Orientador	Sandra Patrícia Costa Pinto	(In)Visibilidade dos Determinantes Sociais na Saúde Mental	Português	Em curso	ISCTE-IUL
4	Orientador	Polyana Maria Palmeira Sarmento	Saúde materno-infantil e as práticas do Serviço Social: Um estudo entre Brasil e Portugal	Português	Em curso	ISCTE-IUL
5	Orientador	Ivonete Ferreira Maciel	"Dádiva de Sangue e o Contexto Luso-Brasileiro: Uma perspectiva social de Cidadania"	Português	Em curso	ISCTE-IUL

• Dissertações de Mestrado

- Em curso

	Tipo de Orientação	Nome do Estudante	Título/Tópico	Língua	Estado	Instituição
1	Orientador	Catarina Alexandra Pinto Raposo	O Assistente Social na saúde privada e a garantia dos direitos dos doentes oncológicos.	--	Em curso	ISCTE-IUL
2	Orientador	Patrícia Maria de Sousa Pereira	Os pais de ninguém: Protelamento da alta hospitalar	--	Em curso	ISCTE-IUL

- Terminadas

	Tipo de Orientação	Nome do Estudante	Título/Tópico	Língua	Instituição	Ano de Conclusão
--	--------------------	-------------------	---------------	--------	-------------	------------------

1	Orientador	Ana Rita Ferreira Costa	Index for Interdisciplinary Collaboration (IIC): VALIDAÇÃO PARA O SERVIÇO SOCIAL PORTUGUÊS	Português	ISCTE-IUL	2022
2	Orientador	Ana Rute dos Reis Félix Pereira	Integração de Cuidados: Experiência e perceção do Cidadão em Portugal	Português	ISCTE-IUL	2021
3	Orientador	Ana Paula Rodrigues dos Santos Conceição e Silva	A satisfação e a qualidade dos cuidados Biopsicossociais dos utentes do Instituto de oftalmologia Dr. Gama Pinto	Português	ISCTE-IUL	2019
4	Co-Orientador	Carolina Calhau Martins	Da generalidade à especialização na intervenção do Serviço Social em contexto de saúde	Português	ISCTE-IUL	2018
5	Co-Orientador	Ana Catarina Carreiras de Jesus	Alta hospitalar, Serviço Social e Direitos Humanos	Português	ISCTE-IUL	2017
6	Co-Orientador	Marta Sofia Albuquerque Salgueiro	Serviço Social Hospitalar e Competências Comunicacionais	Português	ISCTE-IUL	2017

Publicações

• Revistas Científicas

- Artigo em revista científica

1	Carvalho, H., Espírito Santo, M. & Ferreira, J. (2022). Construction and validation of Social Work intervention complexity scale in hospital care settings. <i>British Journal of Social Work</i> . 52 (6), 3740-3760 - N.º de citações Google Scholar: 1
2	Santo, M. & Ferreira, F. (2018). Planeamento de alta hospitalar: perspectivas e reflexões acerca dos protelamentos sociais em Portugal. <i>Revista Alternativas. Cuadernos de Trabajo Social</i> . 25, 33-50

• Livros e Capítulos de Livros

- Editor de livro

1	Espírito Santo, M. (2018). <i>O Processo de Acreditação Hospitalar Desafios na prática profissional dos Assistentes Sociais</i> . Edições Esgotadas.
---	--

- Capítulo de livro

1	Espírito Santo, M. (2019). Mudanças e Desafios no SNS: Sinergias do Serviço Social. In Miguel Conceição Bento & Ana Isabel Fernandes (Ed.), <i>Do Conhecimento à Ação em Serviço Social: Contributos para uma Intervenção Profissional Sustentada</i> . Beja : IPBeja .
2	Espírito Santo, M., Lopes, M., Ferreira, F., Frederico, L. & Ribeiro, A. (2012). Serviço Social e Qualidade Hospitalar. In Maria Irene Carvalho (Ed.), <i>Serviço Social na Saúde</i> , . Lisboa : Pactor.

• Outras Publicações

- Working paper

1	Espirito Santo, M. & Serafim, M. (2013). Criação e Validação de uma Escala de Complexidade da Intervenção Social com Adultos em Contexto Hospitalar (ECISACH). CIES e-Working Paper N.º 152/2013”.
---	--

- Artigo sem avaliação científica

1	Espirito Santo, M. & Rufino, A. (2016). Servicio social en el ámbito de la atención primaria hospitalaria aportes y desafíos en Portugal. Agathos: Atención sociosanitaria y bienestar,, 2, 20-25
2	Espirito Santo, M. (2014). Intervención social con pacientes inmigrantes PALOP estrategia proactiva centrado en las habilidades sociales y culturales. Agathos: Atención sociosanitaria y bienestar,, 50-53

- Outras publicações

1	Espirito Santo, M. (2016). Alterações nas Práticas Profissionais dos Assistentes Sociais Decorrentes do Processo de Acreditação Hospitalar. Revista da Qualidade.
2	Espirito Santo, M. & Eiras, M. (2016). Efeitos do processo de acreditação nas práticas profissionais dos assistentes sociais em contexto hospitalar: perspectiva de um painel Delphi. VII Encontro dos Investigadores da Qualidade – Encontros de Tróia: qualidade, investigação e desenvolvimento.

Projetos de Investigação			
Título do Projeto	Papel no Projeto	Parceiros	Período
Adaptação e validação de uma versão portuguesa da escala IEXPAC versão utente e cuidador	Investigadora	CIES-Iscte, PAFIC - (Portugal), ANCI - (Portugal)	2023
2023	Validação de indicadores de qualidade em Serviço Social na área da saúde nas unidades do SNS	Investigadora	CIES-Iscte, ACSS - (Portugal)
2022 - 2023	2022	Adaptação e validação de uma versão portuguesa da escala SWAAT (Social Work Admission Assessment Tool)	Coordenadora Global

CIES-Iscte, CHULC - (Portugal)	2021 - 2022	2021	Doação e Transplantes de Órgãos: a Complexidade do Trabalho Interprofissional
Investigadora	CIES-Iscte, UNICAMP - (Brasil)	2021 - 2022	2021

Cargos de Gestão Académica

Co-Coordenadora da unidade curricular Abordagens Integradas do Serviço Social na Saúde (2020 - 2021)
Unidade/Área: Serviço Social