

Aviso: [2024-07-22 11:30] este documento é uma impressão do portal Ciência-IUL e foi gerado na data indicada. O documento tem um propósito meramente informativo e representa a informação contida no portal Ciência-IUL nessa data.

Informação Desatualizada: A informação contida neste perfil público poderá estar desatualizada.

Mariela Silveira

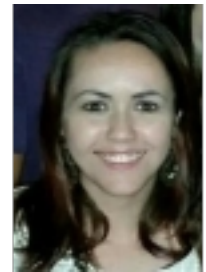

Áreas de Investigação

antropologia

Qualificações Académicas

Universidade/Instituição	Tipo	Curso	Período
ISCTE-Instituto Universitário de Lisboa Escola de Ciências Sociais e Humanas	Doutoramento	Antropologia	2021
DGPC - Direção Geral do Património Cultural / RPM - Rede Portuguesa de Museus	Outro tipo de qualificação	Ação de Formação para o Inventário de Património Cultural Imaterial (Atividade complementar de curta duração)	2016
Universidade Federal de Santa Catarina	Mestrado	Mestrado em Antropologia Social	2015
Universidade Federal de Santa Catarina	Licenciatura	Graduação em Ciências Sociais	2010
Universidade Federal de Santa Catarina	Bacharelato	Graduação em Ciências Sociais	2010

Publicações

- Revistas Científicas

- Artigo em revista científica

1	Da Silveira, M. F. (2020). 'Nós somos ilhéus, juntos somos mais fortes': fluxos da construção de identidade e comunidade na ilha da Culatra, Faro, Portugal. Cadernos NAUI. 9 (16), 33-43
2	Silveira, M. (2015). Patrimônio e identidade cultural :percursos da (re)construção do objeto de pesquisa. Cadernos NAUI. 4 (6), 48-57

• Livros e Capítulos de Livros

- Autor de livro

1	Silveira, M., Ana Paula Seiffert, Rosangela Morello & Peter Lorenzo (2015). Receitas da Imigração.
---	--

- Capítulo de livro

1	Silveira, M. & Peixoto, Leo (2017). O projeto político-pedagógico e a pobreza: As correntes filosófico-políticas no currículo escolar. In Formação em educação, pobreza e desigualdade social. (pp. 107-148). Florianópolis: Núcleo de publicações - Centro de Ciências da Educação.
---	--

• Conferências/Workshops e Comunicações

- Publicação em atas de evento científico

1	Silveira, M. F. da. (2019). 'Nós somos ilhéus, juntos somos mais fortes': Fluxos da construção de identidade e comunidade na Ilha da Culatra – Faro, Portugal. In Territórios, cidades e migrações: Diálogos interdisciplinares. Florianópolis: Even3.
---	--

• Outras Publicações

- Entrada/Posfácio/Prefácio

1	Raposo, P., Soares, André C., Silveira, M. & Nascimento, P. (2021). Lugar de escuta, uma atitude antropológica . Cadernos Nauí - Dossiê Patrimônios (in)visíveis, colonialidade(s) em escuta. 10, 6-12
2	Raposo, P., Soares, André C. & Silveira, M. (2021). Lugar de Escuta, uma atitude Antropológica. Cadernos Nauí. 10, 5-12

- Artigo sem avaliação científica

1	Silveira, M. (2010). A Festa como um Bem de Referência do Patrimônio Cultural Imaterial. Revista Eletrônica Cadernos NAUI. 5 (5)
---	--

- Outras publicações

1	Silveira, M., Regina Helena Meirelles Santiago, Mônica de Andrade Arnt, Marcos Monteiro Rebelo & André Luís da Silva (2018). Dossiê de candidatura da Procissão do Senhor dos Passos de Santa Catarina a patrimônio cultural brasileiro . Participação na equipa de pesquisa para instrução Técnica do Processo de Registro da Procissão do Senhor dos Passos de Santa Catarina no livro de Registro das Celebrações do Patrimônio Cultural brasileiro.
---	---

- Dissertação de Mestrado

1	Silveira, M. (2015). De quem é o Ribeirão?: imagem, paisagem e identidade em contextos de patrimonialização.
---	--

Projetos de Investigação

Título do Projeto	Papel no Projeto	Parceiros	Período
Festa da Nossa Senhora dos Navegantes: Quando Imagens e Gentes Fazem Uma Romaria sobre as Águas	Investigadora	CRIA-Iscte - Líder	2018 - 2019

Organização/Coordenação de Eventos

Tipo de Organização/Coordenação	Título do Evento	Entidade Organizadora	Ano
Membro de comissão organizadora de evento científico	I Encontro Nacional de Municípios Plurilíngues - ENMP		2015
Membro de comissão organizadora de evento científico	II Seminário de Patrimônio Cultural e Museologia da UFSC		2013
Membro de comissão organizadora de evento científico	I Seminário de Patrimônio Cultural e Museologia da UFSC		2011