

Aviso: [2024-08-24 19:54] este documento é uma impressão do portal Ciência-IUL e foi gerado na data indicada. O documento tem um propósito meramente informativo e representa a informação contida no portal Ciência-IUL nessa data.

Micaela Pinheiro

Bolsa de Doutoramento

CIS-Iscte - Centro de Investigação e Intervenção Social (ECSH)
[Comunidade, Educação e Desenvolvimento]

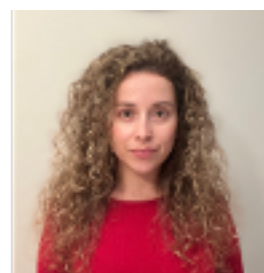

Contactos

E-mail

Micaela_Pinheiro@iscte-iul.pt

Gabinete

2N06

Currículo

Micaela Pinheiro, aluna de doutoramento em Psicologia no ISCTE-IUL. Desenvolve investigação no âmbito do Acolhimento Residencial. Concluiu o Mestrado em Psicologia Comunitária, Proteção de Crianças e Jovens em Risco em 2018 e Licenciatura em Psicologia em 2016 pelo ISCTE-Instituto Universitário de Lisboa. A sua experiência profissional abrange o trabalho em IPSS e no sistema de proteção de crianças e jovens, nomeadamente, o trabalho com crianças, jovens e adultos portadores de deficiência, o trabalho em Centro de Apoio Familiar e Aconselhamento Parental e a gestão de processos de Promoção e Proteção em contexto de CPCJ.

Qualificações Académicas

Universidade/Instituição	Tipo	Curso	Período
ISCTE-Instituto Universitario de Lisboa	Mestrado	Psicologia Comunitária, Proteção de Crianças e Jovens em Risco	2018
ISCTE-Instituto Universitario de Lisboa	Licenciatura	Psicologia	2016

Total de Citações

Web of Science®

24

Publicações

• Revistas Científicas

- Artigo em revista científica

1	Pinheiro, M., Magalhães, E., Calheiros, M. M. & Macdonald, D. (2024). Quality of relationships between residential staff and youth: A systematic review. <i>Child and Adolescent Social Work Journal</i> . 41 (4), 561-576 - N.º de citações Web of Science®: 13 - N.º de citações Scopus: 9 - N.º de citações Google Scholar: 17
2	Pinheiro, M., Magalhães, E. & Baptista, J. (2024). Resilience in residential care: A qualitative study based on the voices of adolescents. <i>Children and Youth Services Review</i> . 162
3	Anjos, C., Magalhães, E., Graça, J., Pinto, V. S., Baptista, J. & Pinheiro, M. (2023). Perceived barriers, drivers and enablers to becoming a foster family: An exploratory study in Portugal. <i>Children and Youth Services Review</i> . 145
4	Pinheiro, M., Magalhães, E. & Baptista, J. (2022). Adolescents' resilience in residential care: A systematic review of factors related to healthy adaptation. <i>Child Indicators Research</i> . 15 (3), 819-837 - N.º de citações Web of Science®: 8 - N.º de citações Scopus: 7 - N.º de citações Google Scholar: 13
5	Magalhães, E., Graça, J., Antunes, C, Ferreira, C. & Pinheiro, M. (2022). Why are men more likely to endorse myths about child sexual abuse than women? Evidence from disposition and situation-based approaches. <i>Child Maltreatment</i> . 27 (3), 356-365 - N.º de citações Web of Science®: 3 - N.º de citações Scopus: 2 - N.º de citações Google Scholar: 6

• Livros e Capítulos de Livros

- Capítulo de livro

1	Magalhães, E., Pinheiro, M. & Calheiros, M. M. (2022). Participation of young people in residential care: Professionals' perceptions about barriers and facilitators in Portugal . In Claudia Equit, Jade Purtell (Ed.), <i>Children's rights to participate in out-of-home care: International social work contexts</i> . London: Routledge. - N.º de citações Scopus: 1 - N.º de citações Google Scholar: 1
2	Pinheiro, M. & Magalhães, E. (2021). Reunificação familiar: da investigação à prática profissional. In Eunice Magalhães, Joana Baptista (Ed.), <i>Acolhimento familiar de crianças e jovens em perigo: manual para profissionais</i> . (pp. 181-194): Pactor. - N.º de citações Google Scholar: 1

• Conferências/Workshops e Comunicações

- Comunicação em evento científico

1	Pinheiro, M. (2023). O Papel das Famílias na Intervenção em Acolhimento Residencial Especializado
---	---

	Terapêutico . Encontro Nacional sobre Acolhimento Residencial Especializado Terapêutico.
2	Pinheiro, M., Antunes, C, Ferreira, C. & Magalhães, E. (2023). Child maltreatment and coping strategies in the adolescence: the mediating role of self-efficacy. 9th International Congress of Clinical and Health Psychology in Children and Adolescents.
3	Pinheiro, M., Magalhães, E., Baptista, J. & Camilo, C. (2023). Resilience in residential care: evidence from systematic and meta-analytic reviews. 9th International Congress of Clinical and Health Psychology in Children and Adolescents.
4	Pinheiro, M., Magalhães, E. & Baptista, J. (2023). Resilience of adolescents in residential care: A mixed method approach. EuSARF 2023: 'Equity and Social Justice in Child, Youth and Family Welfare'.
5	Pinheiro, M., Magalhães, E. & Baptista, J. (2023). Protective factors for resilient trajectories in residential care: A qualitative study based on adolescents' perspectives. XVIII PhD Meeting in Psychology: "Building Bridges: Psychology in an interconnected, unequal and changing world".
6	Anjos, C., Magalhães, E., Graça, J., Vânia S. Pinto, Baptista, J. & Pinheiro, M. (2023). Perceived barriers, drivers and enablers to becoming a foster family: a community- based study in Portugal. IV International Congress CINEICC - Innovations in fundamental and applied psychological science .
7	Pinheiro, M., Magalhães, E., Baptista, J. & Camilo, C. (2023). A meta-analysis focused on resilience in residential care. IV International Congress CINEICC - Innovations in fundamental and applied psychological science.
8	Pinheiro, M. (2022). O que é a Reunificação Familiar?. Colóquio Almada - Do Acolhimento à Família, um caminho em rede.
9	Pinheiro, M., Magalhães, E., Baptista, J. & Camilo, C. (2022). Resiliência em adolescentes em Acolhimento Residencial: uma meta-análise sobre fatores de proteção. 1ª Conferência de Saúde Societal.
10	Pinheiro, M., Magalhães, E., Calheiros, M. M. & McDonald, D. (2022). Quality of relationships between residential staff and youth: A systematic review. ISPCAN 2022 - Child Protection Children for the Most Vulnerable Children and Families, 2022.
11	Pinheiro, M., Magalhães, E., Baptista, J. & Camilo, C. (2022). Resiliência em adolescentes em Acolhimento Residencial: uma meta-análise sobre fatores de proteção. XI Simpósio Nacional de Investigação em Psicologia .
12	Pinheiro, M., Magalhães, E., Baptista, J. & Camilo, C. (2022). Resilience of Adolescents in Residential Care: A Meta-Analysis of Protective Factors. ISPCAN 2022 - Child Protection Children for the Most Vulnerable Children and Families .
13	Pinheiro, M., Magalhães, E., Baptista, J. & Camilo, C. (2022). Resilience of Adolescents in Residential Care: A Meta-Analysis of Protective Factors. XVII PhD Meeting in Psychology - "Into the unknown: Psychology in the making".
14	Pinheiro, M., Magalhães, E. & Baptista, J. (2022). Resilient Trajectories of Adolescents in Residential Care: From Risk to Protection. Encontro com Ciência e Tecnologia em Portugal 2022.
15	Pinheiro, M., Magalhães, E. & Baptista, J. (2021). Resiliência - Uma revisão sistemática dos fatores explicativos de trajetórias adaptativas em adolescentes em acolhimento residencial . International Conference on Childhood and Adolescence.

16	Pinheiro, M., Magalhães, E. & Baptista, J. (2021). Resilience in Residential Care: A systematic review of factors related to healthy adaptation. EuSARF 2021 - Conference XVI - The perspective of the child .
17	Magalhães, E., Pinheiro, M., Antunes, C. & Ferreira, C. (2020). Vitimação entre pares na adolescência e saúde mental: um modelo de mediação moderada do coping e suporte social. International Conference on Childhood and Adolescence.

• Outras Publicações

- Outras publicações

1	Pinheiro, M., Magalhães, E. & Baptista, J. (2021). Resiliência: uma revisão sistemática dos fatores explicativos de trajetórias adaptativas em adolescentes em Acolhimento Residencial. V International Conference on Childhood and Adolescence.
---	--

- Dissertação de Mestrado

1	Pinheiro, M. (2018). Experiências de mau trato e estratégias de coping na adolescência: O papel mediador da auto-eficácia .
---	---

Prémios

Incentivos à Publicação CIS-Iscte 2022 (2022)

Organização/Coordenação de Eventos

Tipo de Organização/Coordenação	Título do Evento	Entidade Organizadora	Ano
Membro de comissão organizadora de evento científico	Comunidade, Educação e Desenvolvimento: Intervenção e investigação	Grupo Comunidade, Educação e Desenvolvimento - CED (Cis-Iscte)	2023
Membro de comissão organizadora de evento científico	XVI PhD Meeting in Psychology - A Whole Nem Word: Implications for Psychology		2021
Membro de comissão organizadora de evento científico	Fórum de empregabilidade da Escola de Ciências Sociais e Humanas do ISCTE-IUL		2016 - 2017