

**Aviso:** [2026-04-16 00:48] este documento é uma impressão do portal Ciência\_Iscte e foi gerado na data indicada. O documento tem um propósito meramente informativo e representa a informação contida no portal Ciência\_Iscte nessa data.

## Noa Miguel Simões

### Bolseiro de Investigação

CIES-Iscte - Centro de Investigação e Estudos de Sociologia

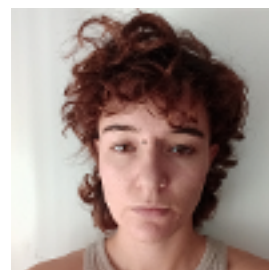

## Contactos

### E-mail

Noa\_Simoes@iscte-iul.pt

## Currículo

Noa Miguel Simões é doutorando em Sociologia no Iscte. Atualmente, a sua investigação foca a experiência subjetiva autista e PHDA, articulando os campos da sociologia da educação, saúde e deficiência. Este projeto está também integrado em ambiente não académico na Associação Portuguesa - Voz do Autista (APVA). Adicionalmente, conta com experiência de integração de equipas multidisciplinares no âmbito da antropologia pública e do desenvolvimento local.

## Áreas de Investigação

Sociologia da Saúde

Sociologia da Educação

Estudos da Deficiência

Estudos da Neurodiversidade

## Qualificações Académicas

Universidade/Instituição	Tipo	Curso	Período
ISCTE-Instituto Universitario de Lisboa	Mestrado	Sociologia	2023

ISCTE-Instituto Universitario de Lisboa	Pós-graduação	Análise de Dados em Ciências Sociais	2021
---	---------------	--------------------------------------	------

## Projetos de Investigação

<b>Título do Projeto</b>	<b>Papel no Projeto</b>	<b>Parceiros</b>	<b>Período</b>
Histórias de vida (neuro)divergentes: uma abordagem sociológica sobre normalidade e controlo social	Bolseiro de Doutoramento	CIES-Iscte, APVA - Instituição de Acolhimento Não Académica (Portugal)	2025 - 2029