

Aviso: [2026-04-16 20:53] este documento é uma impressão do portal Ciência_Iscte e foi gerado na data indicada. O documento tem um propósito meramente informativo e representa a informação contida no portal Ciência_Iscte nessa data.

Paula Ferreira

Investigadora Associada

CIES-Iscte - Centro de Investigação e Estudos de Sociologia

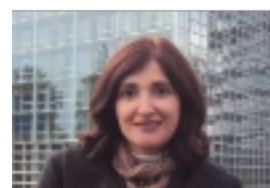

Contactos

E-mail

Paula_Isabel_Ferreira@iscte-iul.pt

Currículo

Paula Ferreira. Completed her PhD in Social Work in 2016 from ISCTE-University Institute of Lisbon, a Master's Degree in Human Resources Development Policies in 2006 from ISCTE-University Institute of Lisbon and a Degree in Sociology in 1995 from ISCTE-University Institute of Lisbon. Researcher at the LusoGlobe Research Center - Lusófona Centre on Global Challenges, and collaborator at the Center for Research and Studies in Sociology. Associate Professor at the Lusófona University, where also works as Director of the Master's Degree in Social Work and Social Policy, Coordinator for International Mobility (ISS-ULusófona), Member of the University Council, Member of the Scientific Councils of the Institute of Social Work and ILIND, among others. Published and co-authored several books on employment and unemployment issues, as well as book chapters and scientific articles on these topics, employment and ageing policies, urban regeneration and local development, intervention with children and young people at risk, professional skills and research and training in Social Work. Also a member of the Editorial Board and a reviewer for various national and international scientific journals.

Áreas de Investigação

Serviço Social, Vulnerabilidades laborais, políticas públicas e políticas sociais

Qualificações Académicas

Universidade/Instituição	Tipo	Curso	Período
ISCTE-IUL	Doutoramento	Serviço Social	2016

Universidade Lusíada Lisboa	Outro tipo de qualificação	Estudos avançados em Serviço Social	2011
Be Coach	Outro tipo de qualificação	Executive coaching	2009
ISCTE-Instituto Universitário de Lisboa	Mestrado	Políticas de Desenvolvimento de Recursos Humanos	2006
Centro Interdisciplinar de Estudos Económicos	Pós-graduação	Curso Formação de Formadores/ Consultoria Gestão e Inovação Organizacional	1996
ISCTE-Instituto Universitário de Lisboa	Licenciatura	Sociologia	1995
Instituto do Emprego e Formação Profissional	Curso de Especialização Técnica	Curso de Gestão de Recursos Humanos	1990
University of Cambridge	Outro tipo de qualificação	First Certificate in English	1989

Total de Citações

Web of Science®	11
Scopus	3

Publicações

• Revistas Científicas

- Artigo em revista científica

1	Fátima Cristina da Silva Ribeiro Gameiro, Ferreira, P., Beatriz Alice Leal da Silva Alves Rosa & Ana Margarida Lopes Pedro (2023). Emotional and relational regulation of children and youth in residential care. <i>Studies in Social Sciences Review</i> . 4 (1), 218-231 - N.º de citações Web of Science®: 2 - N.º de citações Google Scholar: 5
2	Ferreira, P., Gameiro, F. & A. Pedro (2023). Suporte social percebido em crianças e jovens portugueses em diferentes tipologias familiares e acolhimento residencial. <i>Revista Portuguesa de Investigação Comportamental e Social</i> . 9 (1) - N.º de citações Web of Science®: 5 - N.º de citações Google Scholar: 6
3	Mora de Matos, Ana Cláudia & Ferreira, P. (2023). Competences of the social worker in intervention with institutionalized users, victims of abandonment. <i>Revista Temas Sociais</i> . 4, 92-105
4	Gameiro, F., Ferreira, P. & Faria, Miguel (2023). Association between Social and Emotional Competencies and Quality of Life in the Context of War, Pandemic and Climate Change. <i>Behavioral Sciences</i> . 13 (3), 249 - N.º de citações Web of Science®: 3 - N.º de citações Scopus: 3 - N.º de citações Google Scholar: 5

5	Janine Almeida & Ferreira, P. (2021). A intervenção do serviço social no protelamento da alta do idoso no serviço de urgência: o caso do hospital de São José. Revista Temas Sociais. 1 (1), 170-187 - N.º de citações Google Scholar: 3
6	Ferreira, P. (2021). Social Intervention in the workplace: contributions to the inclusion of vulnerable groups. Eñquidad: La Revista Internacional de Políticas de Bienestar y Trabajo Social. 15, 193-208
7	Ferreira, P. (2020). Envelhecimento populacional e mercado de trabalho: que lugar para os trabalhadores mais velhos? . Galileu - Revista de Direito e Economia. 1, 87-114 - N.º de citações Google Scholar: 2
8	Ferreira, P. (2019). Envelhecimento populacional e mercado de trabalho: que lugar para os trabalhadores mais velhos? . Sociedade e Trabalho. 1, 91-118 - N.º de citações Google Scholar: 1
9	Ferreira, P. (2018). O Serviço Social nas empresas: desafios e oportunidades num campo de intervenção em transformação. Trabajo Social Global. 8 (14), 147-166 - N.º de citações Google Scholar: 5
10	Ferreira, P. I. (2017). Serviço social e vulnerabilidades laborais: Desafios face à complexidade do mundo atual. Intervenção Social. 49-50, 43-66 - N.º de citações Google Scholar: 3
11	Rocha, H., Ferreira, P., Silva, T. & Ramalho, V. (2013). Serviço Social crítico: da modernidade à contemporaneidade. Revista Alternativas. Cuadernos de Trabajo Social. 20, 79-90 - N.º de citações Google Scholar: 10
12	Ferreira, P. (2013). Estado e Políticas Públicas: análise evolutiva das Políticas Públicas de Emprego na União Europeia. Sociedade e Trabalho. 43/44/45, 111-122 - N.º de citações Google Scholar: 1
13	Ferreira, P. (2012). A investigação do Serviço Social em Portugal: potencialidades e constrangimentos. Intervenção Social. 253-258
14	Ferreira, P. I. M. (2011). A questão da participação no mercado de trabalho: uma leitura a partir do contributo de Habermas. Intervenção Social. 37, 77-91
15	Ferreira, P. (2008). A utilização da metodologia de investigação-acção na intervenção social: uma reflexão teórica. Intervenção Social. 32-34, 215-236 - N.º de citações Google Scholar: 42
16	Teresa Rosa, Ferreira, P. & Fortunata Gonçalves (2000). Os desempregados de longa duração no Concelho do Seixal: perspectivas de reinserção e expectativas face ao futuro. Organizações e Trabalho. 23, 13-32 - N.º de citações Google Scholar: 1
17	Ferreira, P. (1999). O desemprego e alternativas de emprego numa zona crítica: o caso da Azambuja. Organizações e Trabalho. 21, 9-30 - N.º de citações Google Scholar: 2

• Livros e Capítulos de Livros

- Autor de livro

1	Luis Centeno, Carlos Guerreiro, Ferreira, P., Pedro Fernandes & Centeno, M. (2001). Os trabalhadores de meia idade face às reestruturações e políticas de gestão de recursos humanos. Lisboa. OEFP, Ed. Série “Estudos e Análises”. - N.º de citações Google Scholar: 23
2	Teresa Rosa, Ferreira, P. & Fortunata Gonçalves (2001). O desemprego numa zona crítica de Portugal – o caso da Azambuja: realidades e perspectivas de transformação. Lisboa. Ed. Fundação Calouste Gulbenkian, Coleção Textos Universitários de Ciências Sociais e Humanas.
3	Vera Santana, Luis Centeno & Ferreira, P. (2001). Formas de trabalho: trabalho temporário; subcontratação. Lisboa. OEFP, Ed. Série “Estudos e Análises”. - N.º de citações Google Scholar: 33
4	Vera Santana, Luis Centeno, Pedro Fernandes, Centeno, M. & Ferreira, P. (2001). Trabalho a tempo parcial: aspectos da situação actual e orientações recomendáveis. Lisboa. OEFP, Ed. Série “Estudos e Análises”.

- Capítulo de livro

1	Gameiro, F. & Ferreira, P. (2023). Competências emocionais e sociais em contexto pós-pandémico, de guerra e de alterações climáticas. In Ciências del pensamiento, comportamiento y relaciones humanas. (pp. 106-122): Editorial Dykinson.
2	Ferreira, P. & Gameiro, F. (2023). A perceção de qualidade de vida em contexto pós-pandémico, de guerra e de alterações climáticas. In Ciências del pensamiento, comportamiento y relaciones humanas. (pp. 123-140): Editorial Dykinson.
3	Claúdia Rosa & Ferreira, P. (2023). Desafios das empresas na atualidade: que oportunidades para o Serviço Social? . In Desafios e perspetivas na intervenção psicossocial. (pp. 63-78): Ed. Esgotadas.
4	Gameiro, F., Ferreira, P. & A. Pedro (2022). Ajustamento psicoemocional de crianças e jovens portugueses integrados em distintas tipologias de agregado. In Investigación Y Transferencia de las ciencias sociales frente a un mundo en crisis. (pp. 196-214): Editorial Dykinson. - N.º de citações Google Scholar: 5
5	Ferreira, P., Gameiro, F. & Pedro, A. (2021). Proteção das crianças e jovens em risco em contexto de acolhimento institucional o projeto D'AR-TE. In Manuel Bermúdez Vázquez (Ed.), Luces en el camino: filosofía y ciencias sociales en tiempos de desconcierto. (pp. 2866-2888): Dykinson.
6	Florêncio, M., Gameiro, F. & Ferreira, P. (2021). O perfil de competências do assistente social em contexto de acolhimento residencial. In Manuel Bermúdez Vázquez (Ed.), Luces en el camino: filosofía y ciencias sociales en tiempos de desconcierto. (pp. 2510-2532): Dykinson. - N.º de citações Google Scholar: 7
7	Gameiro, F. & Ferreira, P. (2021). A arte na intervenção com crianças e jovens com medida de acolhimento residencial: d'arte. In Romina Grana (Ed.), Discursos, mujeres y artes: construyendo o derribando fronteras?. (pp. 1950-1968): Dykinson. - N.º de citações Google Scholar: 3
8	Ferreira, P. (2017). Construindo pontes e afetos entre gerações: um projeto de desenvolvimento local. In Comunidades Sostenibles: dilemas y Retos desde el Trabajo Social. XIII Congreso Estatal y I Congreso Iberoamericano de Trabajo Social.

9	Ferreira, J., Belchior-Rocha, H., Ferreira, P. & Álvarez-Pérez, P. (2016). Derechos humanos y justicia social en la formación de trabajo socia. In <i>Derechos Humanos e Innovación Social</i> . (pp. 287-300). Pamplona: Thomson Reuters Limited. - N.º de citações Google Scholar: 12
10	Ferreira, P. (2000). Características sociais e tendências de mudança: o caso de Sesimbra. In <i>Pescas e Pescadores: futuros para o emprego e os recursos</i> . (pp. 223-257). Oeiras: Celta. - N.º de citações Google Scholar: 7
11	Ferreira, P. (2000). Características sociais e tendências de mudança: o caso de Sesimbra. In <i>Pescas e Pescadores: futuros para o emprego e os recursos</i> .: Celta. - N.º de citações Google Scholar: 7

• Conferências/Workshops e Comunicações

- Publicação em atas de evento científico

1	Gameiro, F. & Ferreira, P. (2023). Crescer na instabilidade: Fatores contextuais e o seu efeito no desenvolvimento dos jovens Portugueses. In Neves, A., Machado, I., Oliveira, M. S., Almeida, M. S., and Oliveira, P. (Ed.), <i>Atas do VI Congresso Ibero-Americano de Intervenção Social: Infância e Juventude</i> . (pp. 245-255). Matosinhos: Lema d'Origem – Editora, Ld.ª.
2	Gameiro, F., Ferreira, P., A. Pedro & Beatriz P. Rosa (2022). Ajustamento Psicoemocional e Relacional de Crianças e Jovens com Medida de Acolhimento Residencial. In <i>Humanismo, Direitos Humanos e Cidadania Global: II Congresso Internacional 2021</i> . (pp. 291-299). Lisboa: Ed. Universitárias Lusófonas. - N.º de citações Google Scholar: 3
3	Ferreira, P. & Ramalho, Nélon (2021). Perceptions of Portuguese Social Work Students about the Effects of the Confinement Period from Covid-19 Pandemic on the Teaching/Learning Process. In Luis Gómez Chova; Agustín López Martínez; Ignacio Candel Torres; (Ed.), <i>INTED2021 Proceedings</i> . (pp. 2083-2089). Online Conference
4	Belchior-Rocha, H., Ferreira, J. & Ferreira, P. (2017). Social Work curricula to today's labor market. In L. Gómez Chova, A. López Martínez, I. Candel Torres (Ed.), <i>EDULEARN17 Proceedings</i> . (pp. 4165-4176). Barcelona: IATED Academy. - N.º de citações Web of Science®: 1
5	Ferreira, P. (2011). Os trabalhadores mais idosos face às actuais dinâmicas do mercado de trabalho: uma reflexão em torno das políticas públicas de emprego. In <i>Actas do XIV Encontro Nacional de SIOT</i> . Lisboa: APSIOT.
6	Ferreira, P. & Luis Centeno (2001). Os trabalhadores de meia-idade face ao mercado de trabalho. In <i>Actas do IX Encontro Nacional</i> .
7	Ferreira, P. (2000). O desemprego numa zona crítica de Portugal – o caso da Azambuja: realidades e perspectivas de transformação. In <i>O futuro do trabalho: novas relações e competências</i> . Lisboa: Ed. APSIOT. - N.º de citações Google Scholar: 7

- Comunicação em evento científico

1	Ferreira, P. & Ramalho, Nélon (2021). Os efeitos da pandemia no processo de ensino-aprendizagem: Um estudo exploratório com estudantes de serviço social. II Congresso Internacional 2021: Humanismo, Direitos Humanos e Cidadania.
2	Ferreira, P. & Ramalho, Nélon (2021). Perceptions of portuguese social work students about the effects of the confinement period from covid-19 pandemic on the teaching/learning process. 15th annual International Technology, Education and Development Conference.
3	Ferreira, J. & Ferreira, P. (2019). Modelo e Práticas do Serviço Social na proteção à criança. Conferencia Madrid EASSW 2019.
4	Ferreira, P. (2018). O doutoramento em Serviço Social: Cultura de aprender! Formação ao longo da vida. 5º Fórum Internacional de Serviço Social sobre Sustentabilidade, Inovação e participação.
5	Ferreira, P. (2018). Envelhecimento e perspectivas laborais: uma proposta para a gestão do envelhecimento no trabalho. Encontro Ciência 2018.
6	Ferreira, P. (2017). A gestão do envelhecimento no trabalho: políticas, actores e estratégias para um prolongamento efectivo da vida activa. A demografia hoje: prémio nacional de demografia Mário Leston Bandeira. - N.º de citações Google Scholar: 2
7	Ferreira, P. (2017). Construindo pontes e afetos entre gerações: um projeto de desenvolvimento local. XIII Congreso Estatal y I Congreso Iberoamericano de Trabajo Social.
8	Belchior-Rocha, H., Ferreira, J. & Ferreira, P. (2017). Social Work Curricula to today's labor market. 9th annual International Conference on Education and New Learning Technologies.
9	Ferreira, P. & Belchior-Rocha, H. (2016). Social Work in multidisciplinary teams: a practical case of urban regeneration. World Conference on Social Work, Education and Social Development.
10	Ferreira, P. (2016). A gestão do envelhecimento no trabalho: itinerário de pesquisa. Seminário Avançado em Serviço Social.
11	Ferreira, P. (2016). The intervention of enterprise's social work: challenges and possibilities in the twenty-first century. World Conference on Social Work, Education and Social Development.
12	Ferreira, J., Ferreira, P. & Belchior-Rocha, H. (2016). The adequacy of social work curricula to today's labour market. World Conference on Social Work, Education and Social Development.
13	Ferreira, P. (2016). Envelhecimento no trabalho: propostas de intervenção para a melhoria da qualidade do emprego. Campanha Europeia de Locais de Trabalho Saudáveis para todas as idades.
14	Ferreira, J., Belchior-Rocha, H., Ferreira, P. & Álvarez-Pérez, P. (2016). Human Rights and Social Justice in Social Work training. II Congreso Internacional de Trabajo Social (CIFETS) y XI Congreso de Facultades y Escuelas de Trabajo Social.
15	Ferreira, P. (2016). A formação prática em Serviço Social e o estágio curricular no plano de estudos do ISSSL-UL. Encontro anual de estágios curriculares em Serviço Social.
16	Ferreira, P. (2015). A multidisciplinidade no estudo da regeneração urbana - a experiência da Quinta da Mina. Serviço Social e Políticas de Habitação: Teoria e Empíria.

17	Jorge Ferreira & Ferreira, P. (2015). Avaliação e perspectivas de futuro. Seminário de avaliação da formação "Olhar comum sobre a criança – compromisso (com)sentido".
18	Ferreira, J., Belchior-Rocha, H. & Ferreira, P. (2015). An integrated model for Social Work Education. Conferência Internacional: Social Work Education in Europe: towards 2025.
19	Ferreira, P. (2014). Empregabilidade e perfil profissional: desafios no mercado de trabalho actual. Empreendedorismo Social e Empregabilidade.
20	Ferreira, P. (2014). Unemployment and vulnerable groups: what future for older workforce?. Conferência do professor Tuomo Kokkonen, da Kokkola University Consortium sobre "Unemployment and activation".
21	Ferreira, P. (2013). Emprego e empregabilidade: desafios do mercado de trabalho actual. Empreendedorismo social e empregabilidade.
22	Ferreira, P. (2013). O trabalho e os trabalhadores mais velhos: uma relação em busca de clarificação. Conferência sobre Envelhecimento Ativo.
23	Belchior-Rocha, H. & Ferreira, P. (2013). Intervenção social em bairros críticos. 2º Seminário Internacional sobre Regeneração Urbana Quinta da Mina e Cidade Sol - cidade para todos.
24	Ferreira, P. (2012). A escolha dos métodos em Investigação. Mestrado de Serviço Social e de Gerontologia Social .
25	Ferreira, P. (2012). For the promotion of active aging in the Labour Market: a preliminary analysis from the Public Employment Policies. Congresso Mundial de Serviço Social "Social work Social Development 2012: Action and Impact.
26	Ferreira, P. (2012). Os trabalhadores mais velhos e o trabalho: entre o princípio da igualdade de oportunidades e a prática da discriminação. 1º Fórum Internacional de Serviço Social "Por um Serviço Social qualificado em tempos de mudança social.
27	Ferreira, P. (2004). Velhos para ter emprego e novos para a reforma? A questão do desemprego de longa duração. Seminário "Desemprego de Longa Duração".
28	Ferreira, P. & Luis Centeno (2001). Os trabalhadores de meia idade face ao Mercado de Trabalho. IX Encontro Nacional de Sociologia Industrial, das Organizações e do Trabalho.
29	Ferreira, P. & Fortunata Gonçalves (1999). O Desemprego numa Zona Crítica de Portugal: Realidades e Perspectivas de Transformação – O Caso da Azambuja. VIII Encontro Nacional de Sociologia Industrial, das Organizações e do Trabalho.
30	Teresa Rosa & Ferreira, P. (1999). O Sociólogo do Trabalho: alguns dados de caracterização. Seminário "Sociólogo: Novas Saídas Profissionais".
31	Ferreira, P. (1999). Análise do Trabalho e das Qualificações numa empresa da Indústria Química. Seminário sobre Classificações Sociais e Classificações Ocupacionais.
32	Ferreira, P. & Fortunata Gonçalves (1998). O Desemprego de Longa Duração - Trajectórias, Estratégias e (Re)Inserção Social dos Desempregados: os casos do Seixal e da Azambuja. I Congresso Português de Sociologia Económica.

33	Ferreira, P. & Fortunata Gonçalves (1998). O desemprego no Concelho da Azambuja: alguns resultados de um estudo de caso. Mestrado de Sociologia do Trabalho .
34	Ferreira, P. (1998). Características Sociais e Tendências de Mudança: o caso de Sesimbra. II Seminário MARHE sobre Políticas de Recursos Humanos nas Pescas.

• Outras Publicações

- Outras publicações

1	Belchior-Rocha, H., Ferreira, P., Ferreira, J. & Álvarez-Pérez, P. (2016). Human Rights and Social Justice in Social Work training. no II Congreso Internacional de Trabajo Social.
2	Ferreira, P. (1999). As Políticas de Emprego no âmbito do PNE: análise das medidas para desempregados de longa duração.

- Tese de Doutoramento

1	Ferreira, P. (2016). A gestão do envelhecimento no trabalho: Políticas, Actores e Estratégias para um prolongamento efectivo da vida activa . - N.º de citações Google Scholar: 13
---	---

- Periódico generalista

1	Ferreira, P. (2023). O combate à pobreza não se resolve com pensos rápidos. Observador.
---	---

- Relatório

1	Fátima Cristina da Silva Ribeiro Gameiro, Ferreira, P., Faria, Miguel & Beatriz Alice Leal da Silva Alves Rosa (2023). Avaliação do projeto DAR-TE.
2	Ferreira, P. (2017). Relatório final: Escola de avós e netos [refª35], BIP-ZIP 2016, Programa Parcerias Locais, Out. 2017, CML.
3	Ferreira, J. & Ferreira, P. (2015). Projeto de formação "Olhar comum sobre a Criança". Avaliação e perspectivas de futuro, Lisboa, Comissão Nacional de Protecção de Crianças e Jovens em Risco (CNPCJR).
4	Ferreira, P., Ferreira, J. & Jorge Ferreira (2015). Olhar comum sobre a Criança. Avaliação e perspectivas de futuro.

Projetos de Investigação

Título do Projeto	Papel no Projeto	Parceiros	Período
-------------------	------------------	-----------	---------

Modelo(s) e Práticas do Serviço Social na proteção à criança: propostas para uma resposta social integrada	Investigadora	CIES-Iscte - Líder, REDidi - (Espanha)	2017
Adequação da formação em Serviço Social à prática profissional	Investigadora	CIES-Iscte	2015 - 2017

Prémios

Prémio Silva Leal 2017 (2017)

Associações Profissionais

Conselho Geral da RedeNPedu - Rede para o Desenvolvimento de Novos Paradigmas da Educação (Desde 2017)

Sociedade Científica de Serviço Social (membro fundador) (Desde 2016)

Associação de Profissionais em Sociologia Industrial, das Organizações e do Trabalho (Desde 1994)

Organização/Coordenação de Eventos

Tipo de Organização/Coordenação	Título do Evento	Entidade Organizadora	Ano
Membro de comissão organizadora de evento científico	II Congresso Internacional do ISSOW "Trabalho, Profissões e Organizações: Tensões, Caminhos e Políticas Públicas"	APSIOT	2016
Coordenação geral de evento científico (com comissão científica) no ISCTE-IUL	IV Congresso Internacional de Serviço Social "Serviço Social e a Agenda Global: Balanço e Prospetiva"	ISSSL-UULL	2016
Membro de comissão organizadora de evento científico	XVI Encontro Nacional de SIOT "Trabalho, Organizações e Profissões: Imaginando (ou Antecipando) Futuros Possíveis"	APSIOT	2015
Membro de comissão científica de evento científico	I Congresso internacional do ISSOW "Trabalho, Mudança Social e Dinâmica Económica: Desafios para as sociedades contemporâneas	APSIOT	2014
Membro de comissão organizadora de evento científico	II Congresso Internacional de Serviço Social ""Serviço Social: compromisso para uma nova geração"	ISSSL-UULL	2011
Coordenação geral de evento científico (com comissão científica) no ISCTE-IUL	Seminário "Direitos Humanos e Cidadania: (re)pensar a Intervenção Social"	ISSSL-UULL	2009
Coordenação geral de evento científico (com comissão científica) fora do ISCTE-IUL	I Congresso Internacional de Serviço Social "O Serviço Social no séc. XXI: desafios e oportunidades"	ISSSL	2008

Membro de comissão organizadora de evento científico	Conferência Internacional "Condições de trabalho e qualidade de emprego"	APSIOT	2008
Membro de comissão organizadora de evento científico	Seminário Europeu "Os desafios na Formação em Serviço Social"	CLISSIS	2008
Membro de comissão organizadora de evento científico	XII Encontro Nacional de Sociologia Industrial, das Organizações e do Trabalho, subordinado ao tema "Cidadania e Empregabilidade: as novas paisagens socioprofissionais	APSIOT	2007
Coordenação geral de evento científico (com comissão científica) fora do ISCTE-IUL	Seminário "Desenvolvimento Local e Autarquias	APSIOT	2006
Coordenação geral de evento científico (com comissão científica) fora do ISCTE-IUL	I Jornadas "O papel do Assistente Social no jogo da interdisciplinariedade"	ISSSL	2006
Membro de comissão organizadora de evento científico	IX Encontro Nacional de Sociologia Industrial, das Organizações e do Trabalho, "Globalização e Competitividade: Novos Cenários para o Trabalho	APSIOT	2001
Membro de comissão organizadora de evento científico	VII Encontro Nacional de Sociologia Industrial, das Organizações e do Trabalho, "Formação, Trabalho e Tecnologia: Para Uma Nova Cultura Organizacional	APSIOT	1997

Actividades de Edição/Revisão Científica

Tipo de Actividade	Título da Revista	ISSN/Quartil	Período	Língua
Membro de equipa editorial de revista	International Journal of Human Resources Studies	--	Desde 2018	Inglês
Membro de equipa editorial de revista	Revista Intervenção Social	--	Desde 2016	Português
Membro de equipa editorial de revista	Revista Organizações e Trabalho	--	Desde 2014	Português