

Aviso: [2026-02-21 01:23] este documento é uma impressão do portal Ciência_Iscte e foi gerado na data indicada. O documento tem um propósito meramente informativo e representa a informação contida no portal Ciência_Iscte nessa data.

Sara Canha

Bolseira de Doutoramento

CRIA-Iscte - Centro em Rede de Investigação em Antropologia

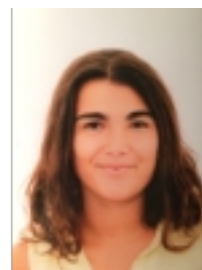

Contactos

E-mail

Sara_Canha@iscte-iul.pt

Currículo

Licenciada em Antropologia pela FCSH-UNL, Mestre em Políticas Públicas pelo Iscte e Doutoranda em Antropologia (FCSH-Iscte) com bolsa de investigação da FCT (2022.12855.BD). É investigadora doutoranda no Centro em Rede de Investigação em Antropologia (CRIA). Tem uma especialização em Políticas de Cuidado com perspectiva de Género no Conselho Latino-americano de Ciências Sociais (CLACSO). Tem desenvolvido investigação sobre a organização social e política dos cuidados, com particular incidência nos cuidados informais não pagos e no caso português. O seu projeto atual ampliou a análise dos cuidados não pago para as diferentes formas de cuidado pago e não pago no domicílio em Portugal. O seu projeto de doutoramento intitula-se "Práticas e representações do cuidar na velhice - continuidades e heterogeneidades entre diferentes configurações do cuidado no domicílio".

Áreas de Investigação

Organização social e política do cuidado, relações de cuidado e interdependência, trabalho e valor, produção de diferença

Qualificações Académicas

Universidade/Instituição	Tipo	Curso	Período
Consejo Latinoamericano de Ciencias Sociales	Pós-graduação	Políticas del cuidado con perspectiva de género	2022

ISCTE-Instituto Universitario de Lisboa	Mestrado	Políticas Públicas	2021
Faculdade de Ciências Sociais e Humanas - Universidade Nova de Lisboa	Licenciatura	Antropologia	2018

Total de Citações

Web of Science®	11
Scopus	11

Publicações

• Revistas Científicas

- Artigo em revista científica

1	Canha, S. (2024). Vendendo emoções no cuidado profissional: Análise de discursos das empresas de apoio domiciliário no distrito de Lisboa . Civitas - Revista de Ciências Sociais. 24 (1)
---	---

- Artigo de revisão

1	<p>Cruz, S., Soeiro, J., Canha, S. & Perrotta, V. (2023). The concept of informal care: Ambiguities and controversies on its scientific and political uses. <i>Frontiers in Sociology</i> . 8</p> <p>- N.º de citações Web of Science®: 11</p> <p>- N.º de citações Scopus: 11</p>
---	--

• Outras Publicações

- Working paper

1	Canha, S. (2022). Visões sobre os cuidados informais no processo de criação do Estatuto do Cuidador Informal em Portugal - (a ausência de) uma perspetiva de género.
---	--

- Outras publicações

1	Sugahara, G., Matos, M., Canha, S., Inês Santos, Lages, J. & Costa, Pedro Seco de (2023). Plano de Ação: Estratégia Sobre Envelhecimento - Velhice e Políticas Sociais no Concelho de Cascais. Plano de Ação: Estratégia Sobre Envelhecimento - Velhice e Políticas Sociais no Concelho de Cascais.
2	Sugahara, G., Matos, M., Canha, S., Inês Santos, Lages, J. & Costa, Pedro Seco de (2023). Estratégia Sobre Envelhecimento - Velhice e Políticas Sociais no Concelho de Cascais. Estratégia Sobre Envelhecimento - Velhice e Políticas Sociais no Concelho de Cascais.

- Dissertação de Mestrado

1	Canha, S. (2021). Condições políticas e justificações para a criação do estatuto do cuidador informal em Portugal: perspetivas sobre o papel dos cuidados informais.
---	--

- Relatório

1	Sugahara, G., Matos, M., Canha, S., Inês Santos, Lages, J. & Costa, Pedro Seco de (2023). Anexos Relatório Final - Estratégia Sobre Envelhecimento - Velhice e Políticas Sociais no Concelho de Cascais.
2	Sugahara, G., Matos, M., Canha, S., Inês Santos, Lages, J. & Costa, Pedro Seco de (2023). Isolamento Involuntário, Solidão e Relações Sociais em Cascais.
3	Sugahara, G., Matos, M., Canha, S., Inês Santos, Lages, J. & Costa, Pedro Seco de (2023). Estratégia Sobre Envelhecimento - Velhice e Políticas Sociais no Concelho de Cascais.

• Conferências/Workshops e Comunicações

- Comunicação em evento científico

1	Canha, S. (2023). Reproducing cultural ideas about the role of the family in LTC policies: the creation of the Portuguese Informal Caregiver Status. Transforming Care Conference 2023 - Sheffield.
2	Canha, S. (2022). Reivindicações sobre o direito ao cuidado no contexto da criação do Estatuto do Cuidador Informal em Portugal. VIII Congresso da Associação Portuguesa de Antropologia.
3	Canha, S. (2022). A crise de cuidados e os cuidados informais em Portugal - uma perspetiva de género. 6º Workshop DINÂMIA'CET - "Dinâmicas Socioeconómicas e Territoriais Contemporâneas".
4	Canha, S. (2022). Processo político de criação do Estatuto do Cuidador Informal em Portugal. Encontro Cuidados, Trabalho Reprodutivo e Serviço Doméstico.
5	Sugahara, G., Matos, M., Santos, I. & Canha, S. (2022). Involving the community in ageing policy design: The Cascais Protocol. AGEING IN EUROPE: Towards more Inclusive Societies, Research and Policy.
6	Matos, M., Sugahara, G., Lages, J., Canha, S., Santos, I. & Costa, P. (2022). ESTUDO, ESTRATÉGIA E PLANO SOBRE ENVELHECIMENTO - VELHICE E POLÍTICAS SOCIAIS NO CONCELHO DE CASCAIS. Seminário inaugural - Envelhecer em Cascais.

Projetos de Investigação

Título do Projeto	Papel no Projeto	Parceiros	Período
Estudo, estratégia e plano sobre envelhecimento: velhice e políticas sociais no concelho de Cascais	Investigadora	DINAMIA'CET-Iscte (GEC) - Líder, CIS-Iscte (H4A)	2021 - 2023

Prémios

Bolsa de estudo por mérito - ano letivo 2019/2020 - Mestrado (2021)

Melhores licenciados - Prémio de Mérito e Excelência 2017/2018 - Antropologia (2019)
Bolsa Caloiros da Nova 2015/2016 (2017)