

Aviso: [2026-02-03 15:04] este documento é uma impressão do portal Ciência_Iscte e foi gerado na data indicada. O documento tem um propósito meramente informativo e representa a informação contida no portal Ciência_Iscte nessa data.

Informação Desatualizada: A informação contida neste perfil público poderá estar desatualizada.

Sara Nunes

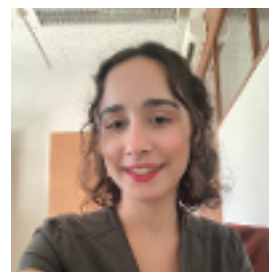

Áreas de Investigação

Métodos Quantitativos | Métodos Qualitativos | Sociologia do Género | Desigualdades Sociais | Políticas Públicas

Qualificações Académicas

Universidade/Instituição	Tipo	Curso	Período
ISCTE-Instituto Universitario de Lisboa	Mestrado	Sociologia	2024
ISCTE-Instituto Universitario de Lisboa - Escola de Sociologia e Políticas Publicas	Licenciatura	Sociologia	2020

Publicações

• Outras Publicações

- Working paper

1	Nunes, S. (2023). Dinâmicas sociográficas do emprego na Administração Pública. Dinâmicas sociográficas do emprego na Administração Pública.
---	---

- Recensão de obra em revista

1	Nunes, S. (2025). O Mundo do Trabalho a Partir de Baixo. Retratos e Percursos [Renato Miguel do Carmo, Jorge Caleiras, Isabel Roque, Rodrigo Vieira de Assis, 2023, Lisboa, Editora Mundos Sociais, CIES-Iscte]. Sociologia, Problemas e Práticas. 106, 173-176
---	---

- Outras publicações

1	Gonçalves, E., Sebastião, João, Nunes, S. & Delgado, L. (2023). Pandemia e Respostas Educativas: O Caso Português. Co-autora de uma apresentações no XII Congresso da APS (Coimbra, 2023) sobre Pandemia e Respostas Educativas: O Caso Português.
2	Gonçalves, E., Sebastião, João, Nunes, S. & Delgado, L. (2023). Intervenção pela Arte: Contributos de uma Equipa de Investigadores. Co-autora de uma apresentação no XII Congresso da APS (Coimbra, 2023) sobre Intervenção pela Arte: Contributos de uma Equipa de Investigadores.
3	Nunes, S. (2022). Time-Space Ethnographies: Notes From a Field Experience. Oradora na 2nd SMUS Conference (Brasil - Online, 2022) com uma apresentação sobre Time-Space Ethnographies: Notes From a Field Experience.

- Relatório

1	Cantante, F., Estêvão, P., Tomassoni, F, Cunha, D., Ferreira, B., Costa, S....Lamelas, Filipe (2024). Trabalho, emprego e proteção social 2024.
---	---

• Conferências/Workshops e Comunicações

- Comunicação em evento científico

1	Nunes, S. (2024). Efeitos dos Contextos Tempo-Espaço na Participação Cívica Feminista. WOMAN XXI - 3rd International Conference on Woman.
2	Gonçalves, E., Sebastião, João, Nunes, S. & Delgado, Luísa (2023). Intervenção pela arte: contributos de uma equipa de investigadores. XII Congresso Português de Sociologia.
3	Sebastião, João, Gonçalves, Eva, Nunes, Sara & Delgado, Luísa (2023). Pandemia e respostas educativas: o caso português. XII Congresso Português de Sociologia.
4	Sebastião, João, Nunes, S., Gonçalves, E. & Delgado, L. (2022). Arte e Intervenção Social: Reflexões sobre uma experiência de avaliação. Fórum de Pesquisas CIES 2022.
5	Sebastião, João, Nunes, S., Gonçalves, E. & undefined (2022). Cidadania e intervenção pela arte em contextos urbanos desfavorecidos: notas sobre a avaliação de um projeto. XVI Congresso da Sociedade Portuguesa de Ciências da Educação (SPCE) "Educação e Cidades Tempos, espaços, atores e culturas".

Projetos de Investigação

Título do Projeto	Papel no Projeto	Parceiros	Período
-------------------	------------------	-----------	---------

Revisão da Carta Educativa do Concelho de Estremoz	Assistente de Investigação	CIES-Iscte	2022 - 2023
Revisão da Carta Educativa do Concelho de Sesimbra e Elaboração do Plano Estratégico Educativo Municipal	Assistente de Investigação	CIES-Iscte	2022 - 2023
Elaboração de Carta Social Supramunicipal - Baixo Alentejo	Assistente de Investigação	CIES-Iscte	2022 - 2023
Elaboração do Plano Estratégico de Desenvolvimento Intermunicipal da Educação no Alto Alentejo e Cartas Educativas Municipais	Assistente de Investigação	CIES-Iscte - Líder, CEDRU - (Portugal), IPP - (Portugal)	2021 - 2023
Bairro Meu	Assistente de Investigação	CIES-Iscte	2021 - 2022
Atualização das Cartas Educativas e Elaboração do Plano Estratégico Educativo do Baixo Alentejo	Assistente de Investigação	CIES-Iscte - Líder	2021 - 2023
Elaboração da Carta Educativa e do Plano Estratégico Educativo do Concelho de Oeiras	Assistente de Investigação	CIES-Iscte	2019 - 2020
Elaboração do Estudo sobre a Profissão Veterinária em Portugal	Assistente de Investigação	CIES-Iscte	2019 - 2020

Associações Profissionais

Associação Portuguesa de Sociologia (Desde 2025)

SPGL - Sindicato dos Professores da Grande Lisboa (Desde 2024)

Produtos

Tipo de Produto	Título do Produto	Descrição Detalhada	Ano
Software (Acesso Livre)	LxSTAT	Plataforma de Informação Estatística da Cidade de Lisboa	2025

Software (Acesso Livre)	DataLABOR	Plataforma de Dados Estatísticos e Jurídicos	2020
-------------------------	-----------	---	------